

# Mar de Java

## Edificio

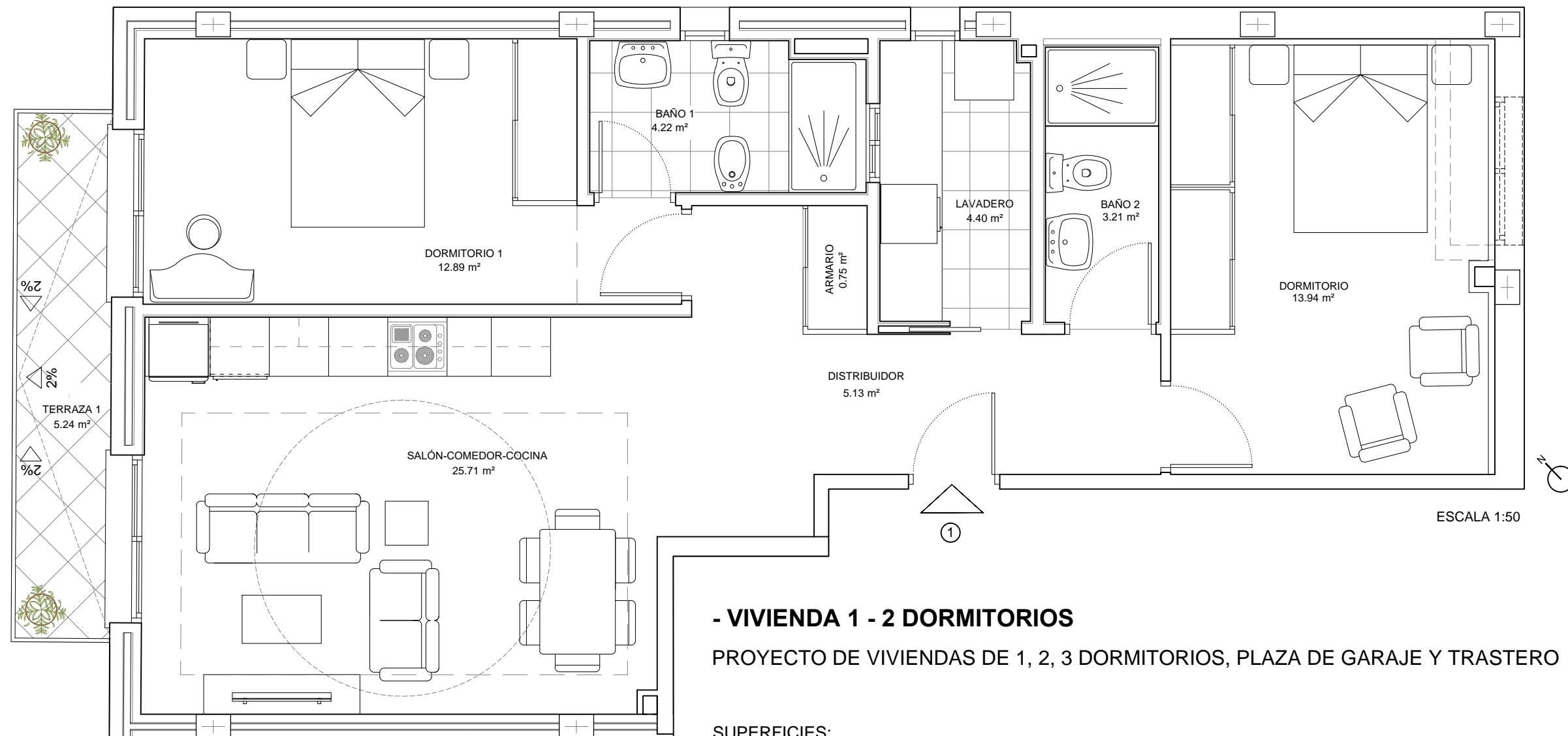

### - VIVIENDA 1 - 2 DORMITORIOS

PROYECTO DE VIVIENDAS DE 1, 2, 3 DORMITORIOS, PLAZA DE GARAJE Y TRASTERO

#### SUPERFICIES:

- Total útil: 70,25 m<sup>2</sup>
- Total construida: 83,95 m<sup>2</sup>
- Total construida (con p.p de zona común)\*: 99,26 m<sup>2</sup>
- Total terraza útil: 5,24 m<sup>2</sup>

Decreto 218/2005\*\*

\*Superficie total

**NOTA:** EL PRESENTE PLANO PODRÁ SUFRIR MODIFICACIONES POR MOTIVOS DEL PROYECTO

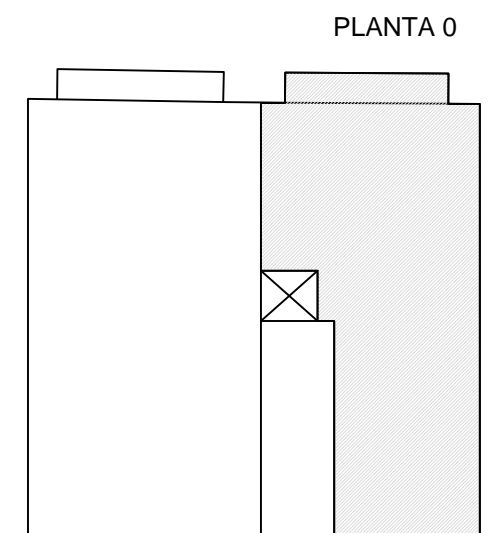

ESCALA 1:250

# Mar de Java

## Edificio

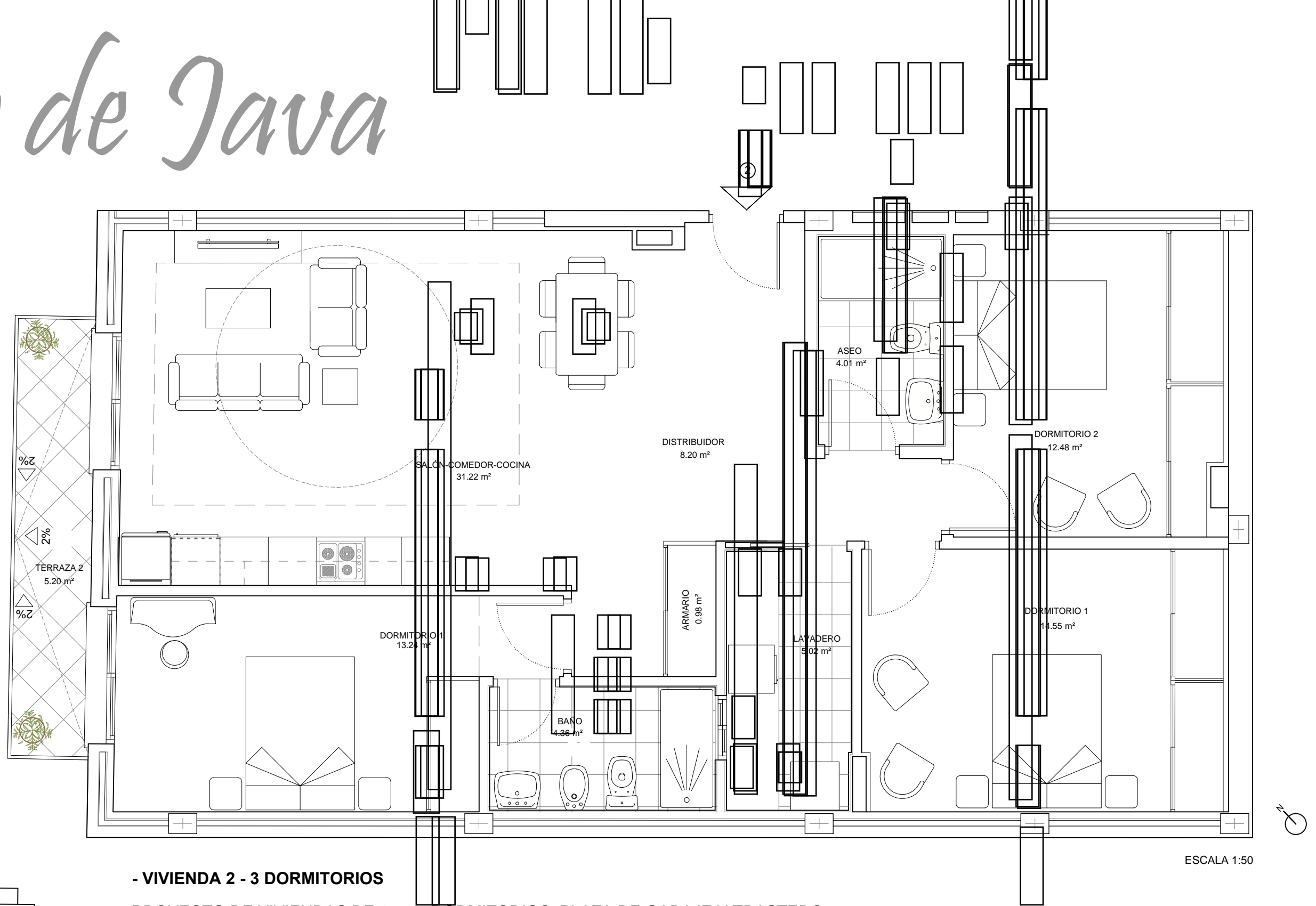

ESCALA 1:50

PLANTA 0

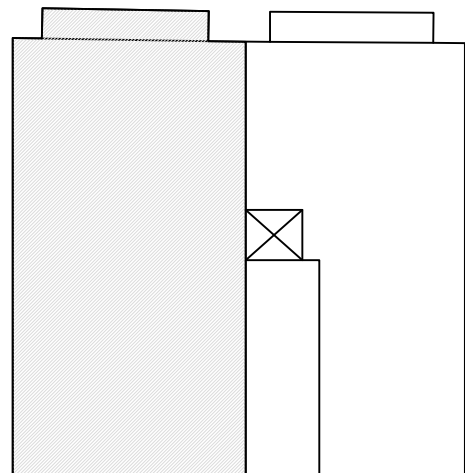

ESCALA 1:250

### - VIVIENDA 2 - 3 DORMITORIOS

PROYECTO DE VIVIENDAS DE 1, 2, 3 DORMITORIOS, PLAZA DE GARAJE Y TRASTERO

#### SUPERFICIES:

- Total útil: 94,06 m<sup>2</sup>
- Total construida: 110,19 m<sup>2</sup>
- Total construida (con p.p de zona común)\*: 130,28 m<sup>2</sup>
- Total terraza útil: 5,20 m<sup>2</sup>

Decreto 218/2005\*\*

\*Superficie total

**NOTA:** EL PRESENTE PLANO PODRÁ SUFRIR MODIFICACIONES POR MOTIVOS DEL PROYECTO

# Mar de Java

## Edificio

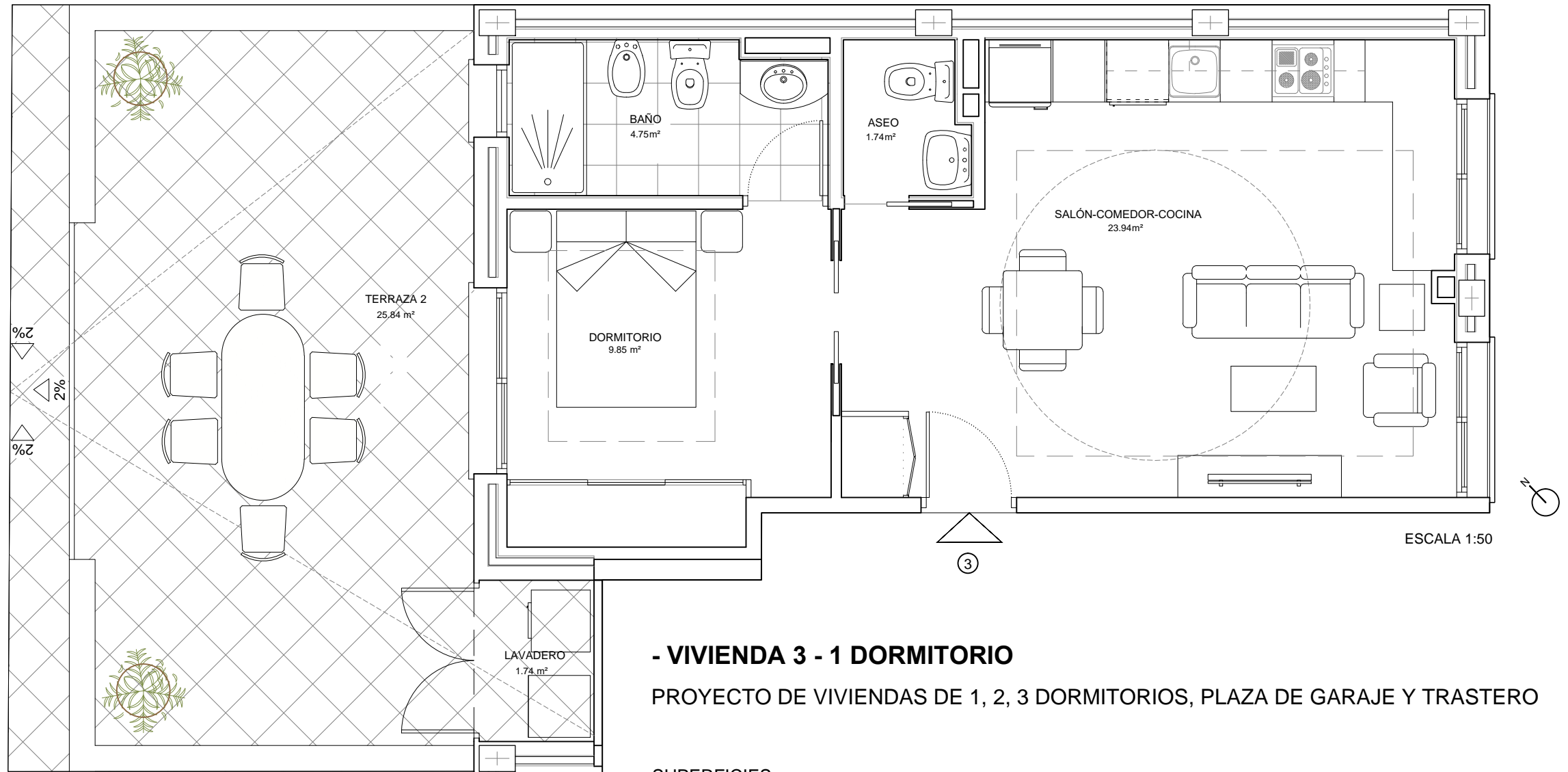

### - VIVIENDA 3 - 1 DORMITORIO

PROYECTO DE VIVIENDAS DE 1, 2, 3 DORMITORIOS, PLAZA DE GARAJE Y TRASTERO

#### SUPERFICIES:

- Total útil: 40,28 m<sup>2</sup>
- Total construida: 49,40 m<sup>2</sup>
- Total construida (con p.p de zona común)\*: 58,41 m<sup>2</sup>
- Total terraza útil: 25,84 m<sup>2</sup>

Decreto 218/2005\*\*

\*Superficie total

**NOTA:** EL PRESENTE PLANO PODRÁ SUFRIR MODIFICACIONES POR MOTIVOS DEL PROYECTO

PLANTA BAJA

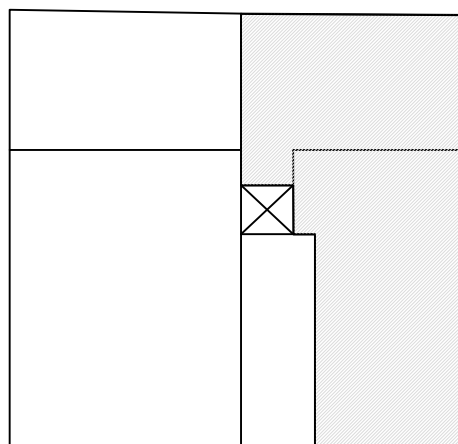

ESCALA 1:250

# Mar de Java

## Edificio

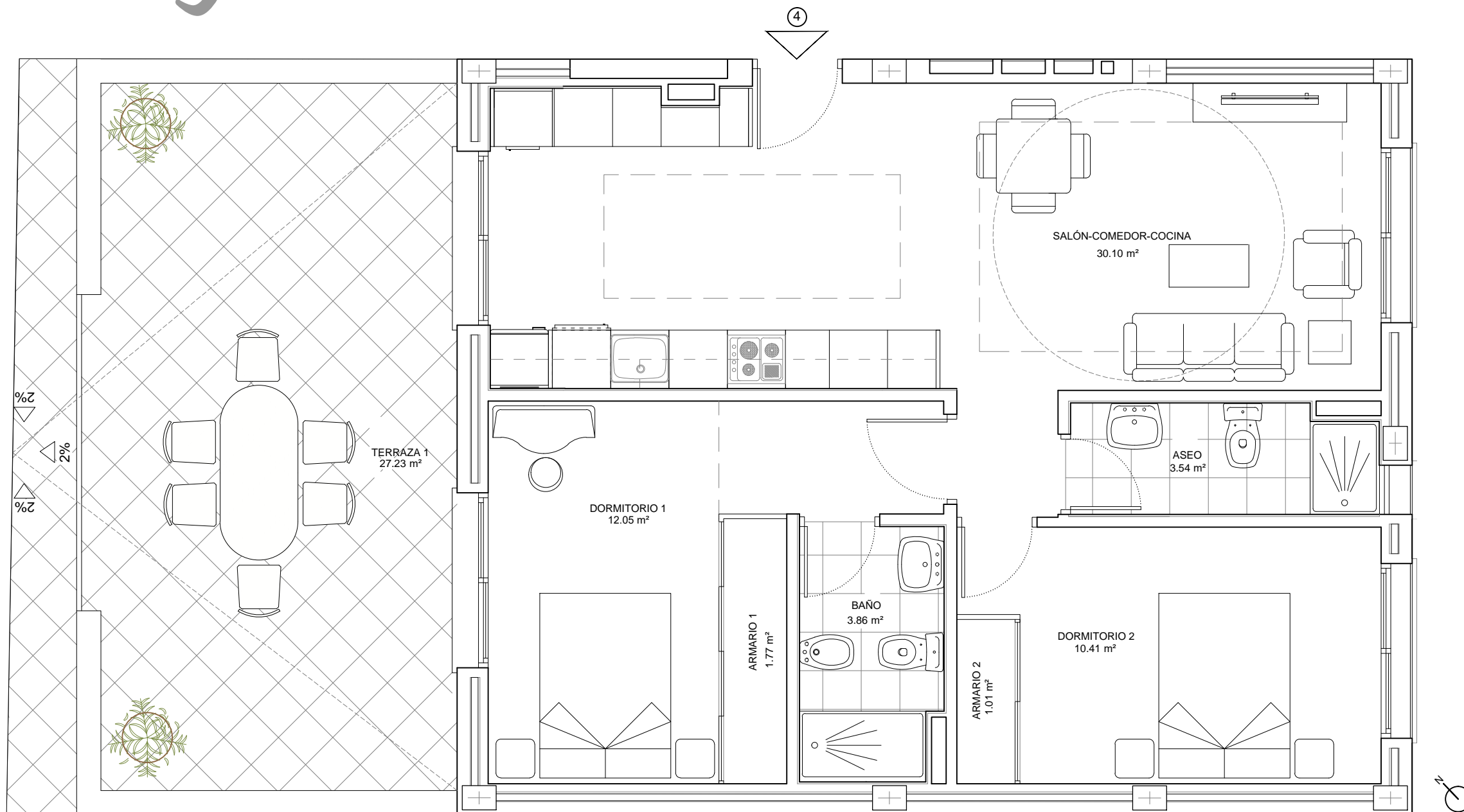

ESCALA 1:50

PLANTA BAJA

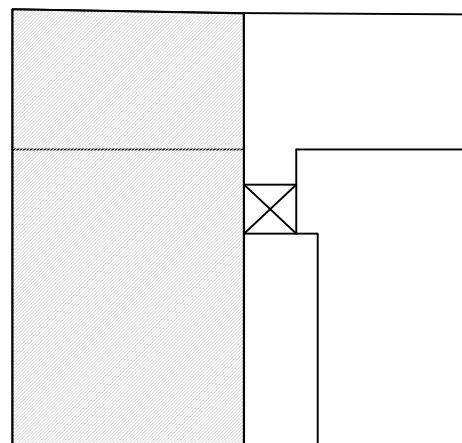

ESCALA 1:250

### - VIVIENDA 4 - 2 DORMITORIOS

PROYECTO DE VIVIENDAS DE 1, 2, 3 DORMITORIOS, PLAZA DE GARAJE Y TRASTERO

SUPERFICIES:

- Total útil: 62,74 m<sup>2</sup>
- Total construida: 75,42 m<sup>2</sup>
- Total construida (con p.p de zona común)\*:89,17 m<sup>2</sup>
- Total terraza útil: 27,23 m<sup>2</sup>

Decreto 218/2005\*\*

\*Superficie total

**NOTA:** EL PRESENTE PLANO PODRÁ SUFRIR MODIFICACIONES POR MOTIVOS DEL PROYECTO

# Mar de Java

## Edificio

### - VIVIENDA 5 - 1 DORMITORIO

PROYECTO DE VIVIENDAS DE 1, 2, 3 DORMITORIOS, PLAZA DE GARAJE Y TRASTERO

#### SUPERFICIES:

- Total útil: 34,78 m<sup>2</sup>
- Total construida: 42,92 m<sup>2</sup>
- Total construida (con p.p de zona común)\*: 50,75 m<sup>2</sup>
- Total terraza útil: 8,02 m<sup>2</sup>

Decreto 218/2005\*\*

\*Superficie total

**NOTA:** EL PRESENTE PLANO PODRÁ SUFRIR MODIFICACIONES POR MOTIVOS DEL PROYECTO

#### PLANTA PRIMERA

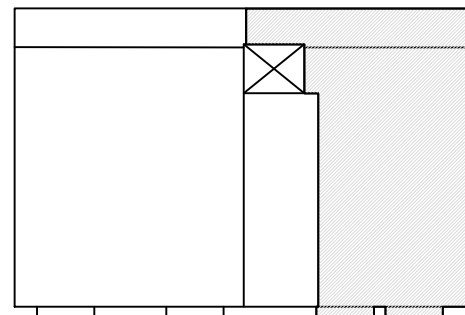

ESCALA 1:250

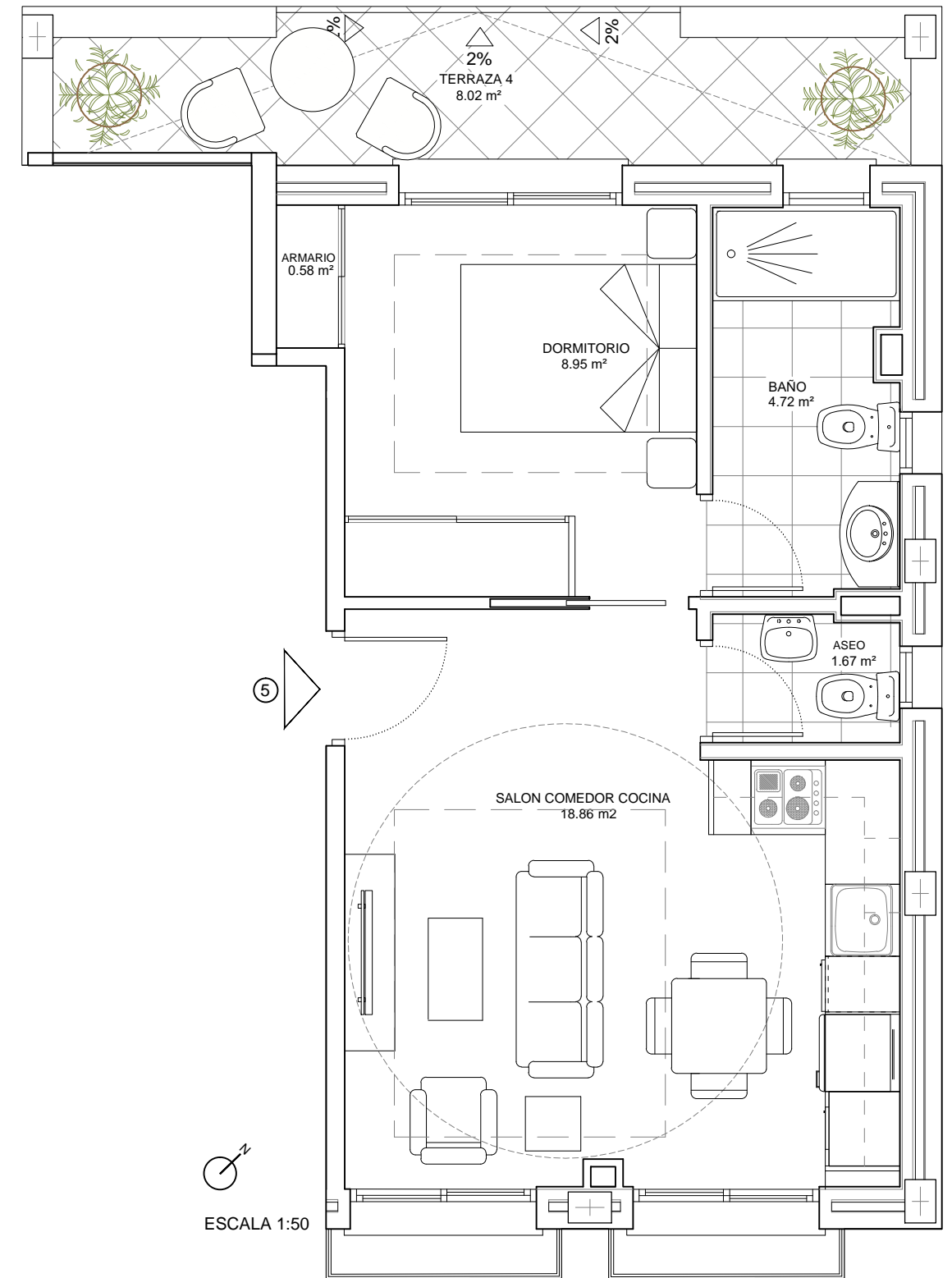

# Mar de Java

## Edificio

### - VIVIENDA 6 - 2 DORMITORIOS

PROYECTO DE VIVIENDAS DE 1, 2, 3 DORMITORIOS, PLAZA DE GARAJE Y TRASTERO

#### SUPERFICIES:

- Total útil: 54,32 m<sup>2</sup>
- Total construida: 65,76 m<sup>2</sup>
- Total construida (con p.p de zona común)\*: 77,75 m<sup>2</sup>
- Total terraza útil: 8,39 m<sup>2</sup>

Decreto 218/2005\*\*

\*Superficie total

**NOTA:** EL PRESENTE PLANO PODRÁ SUFRIR MODIFICACIONES POR MOTIVOS DEL PROYECTO

#### PLANTA PRIMERA

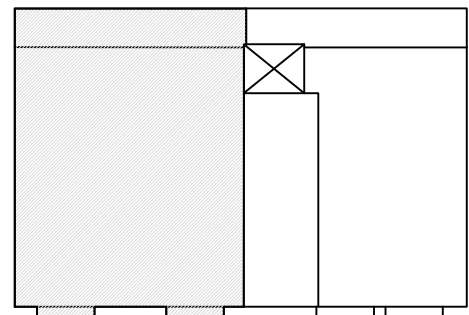

ESCALA 1:250



ESCALA 1:50

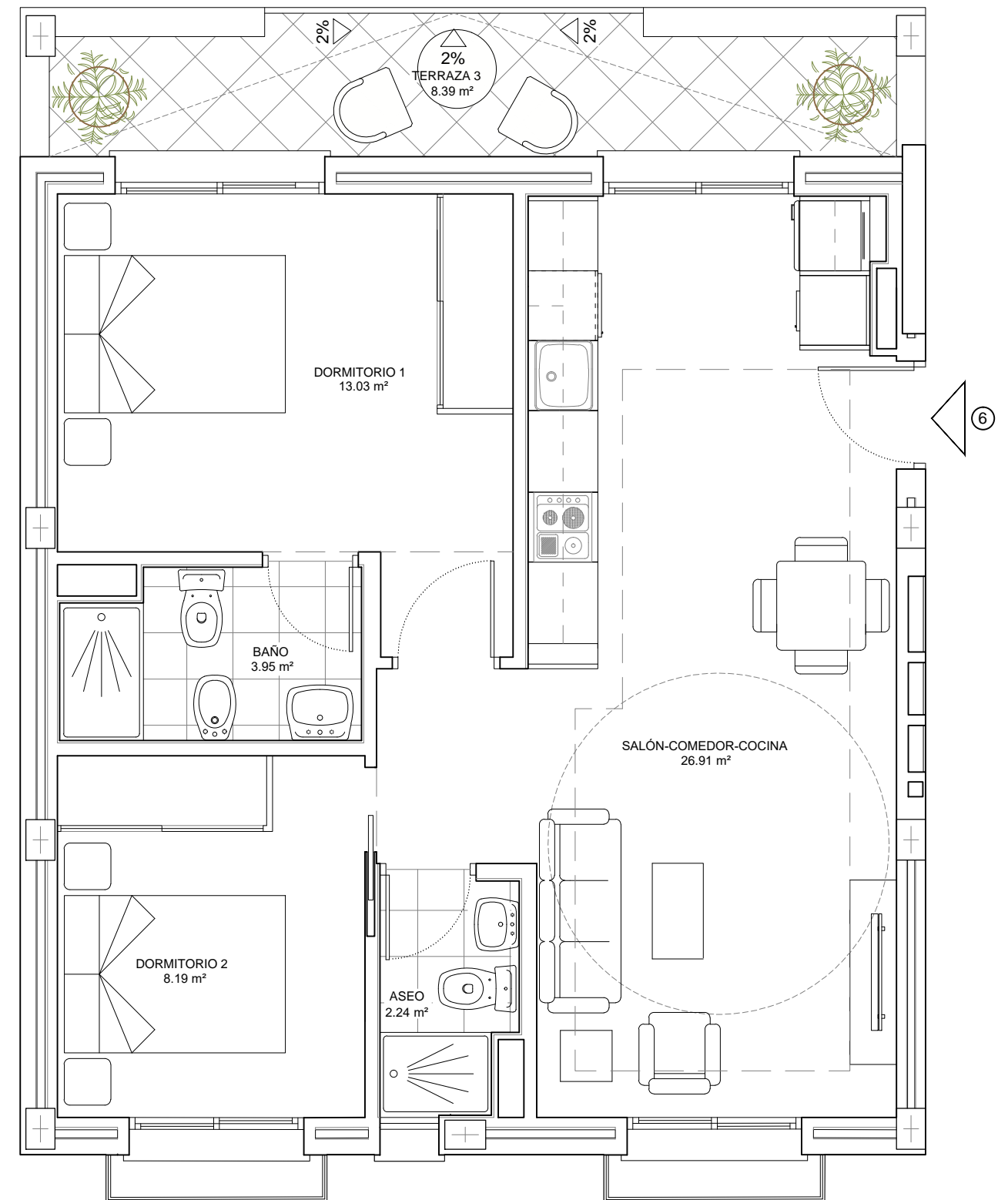

# Mar de Java

## Edificio

### - VIVIENDA 7 - 1 DORMITORIO

PROYECTO DE VIVIENDAS DE 1, 2, 3 DORMITORIOS, PLAZA DE GARAJE Y TRASTERO

#### SUPERFICIES:

- Total útil: 34,25 m<sup>2</sup>
- Total construida: 42,20 m<sup>2</sup>
- Total construida (con p.p de zona común)\*: 49,89 m<sup>2</sup>
- Total terraza útil: 12,84 m<sup>2</sup>

Decreto 218/2005\*\*

\*Superficie total

**NOTA:** EL PRESENTE PLANO PODRÁ SUFRIR MODIFICACIONES POR MOTIVOS DEL PROYECTO

#### PLANTA ÁTICO

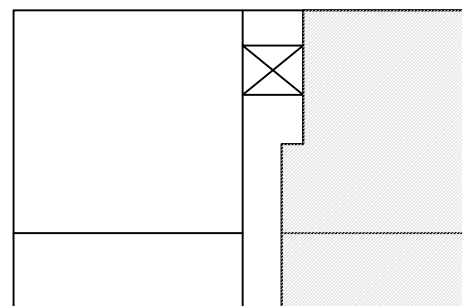

ESCALA 1:250



ESCALA 1:50

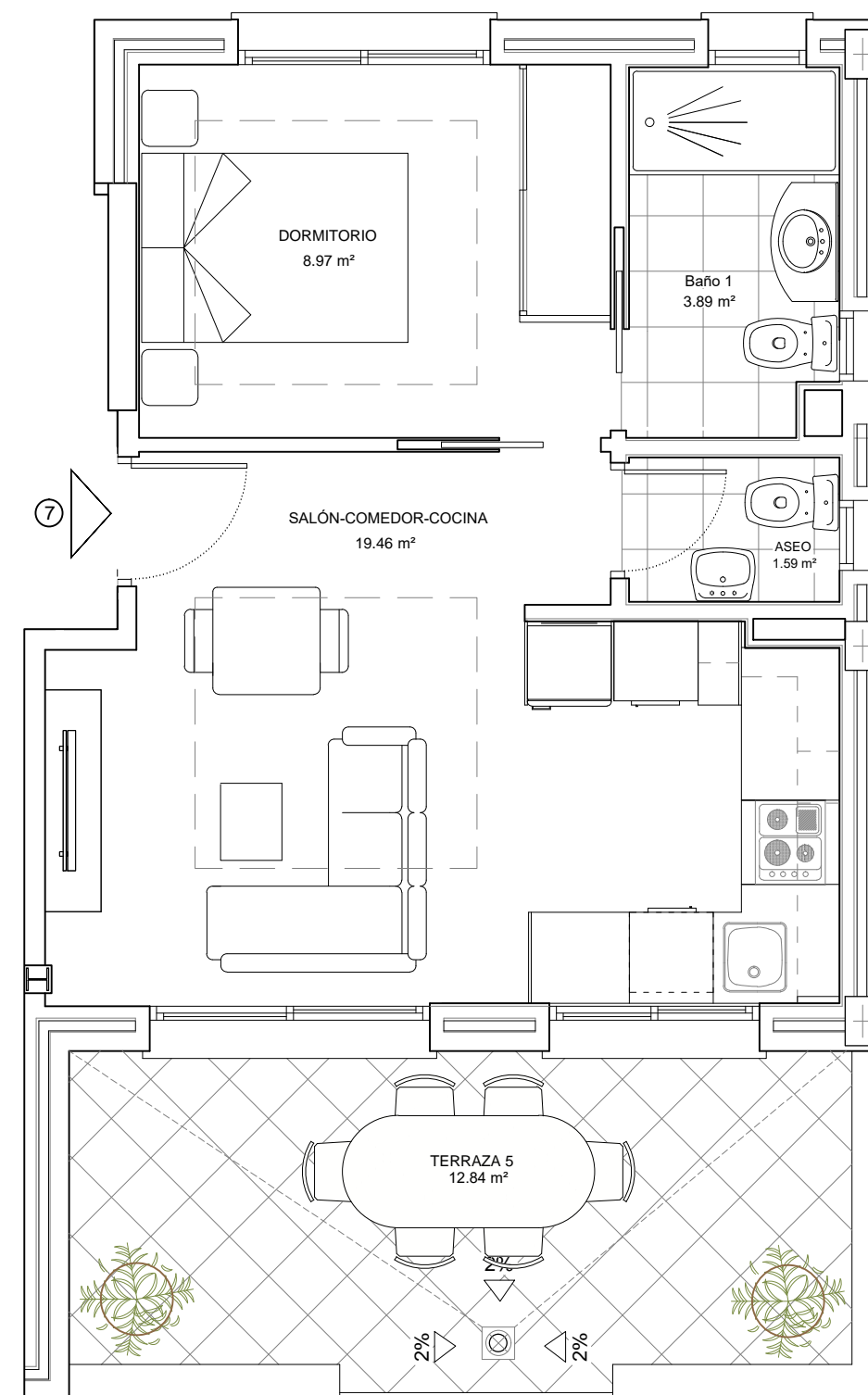

# Mar de Java

## Edificio

### - VIVIENDA 8 - 2 DORMITORIOS

PROYECTO DE VIVIENDAS DE 1, 2, 3 DORMITORIOS, PLAZA DE GARAJE Y TRASTERO

#### SUPERFICIES:

- Total útil: 46,58 m<sup>2</sup>
- Total construida: 56,45 m<sup>2</sup>
- Total construida (con p.p de zona común)\*: 66,74 m<sup>2</sup>
- Total terraza útil: 16,86 m<sup>2</sup>

Decreto 218/2005\*\*

\*Superficie total

**NOTA:** EL PRESENTE PLANO PODRÁ SUFRIR MODIFICACIONES POR MOTIVOS DEL PROYECTO

#### PLANTA ÁTICO

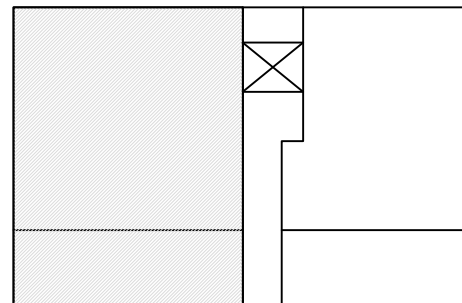

ESCALA 1:250

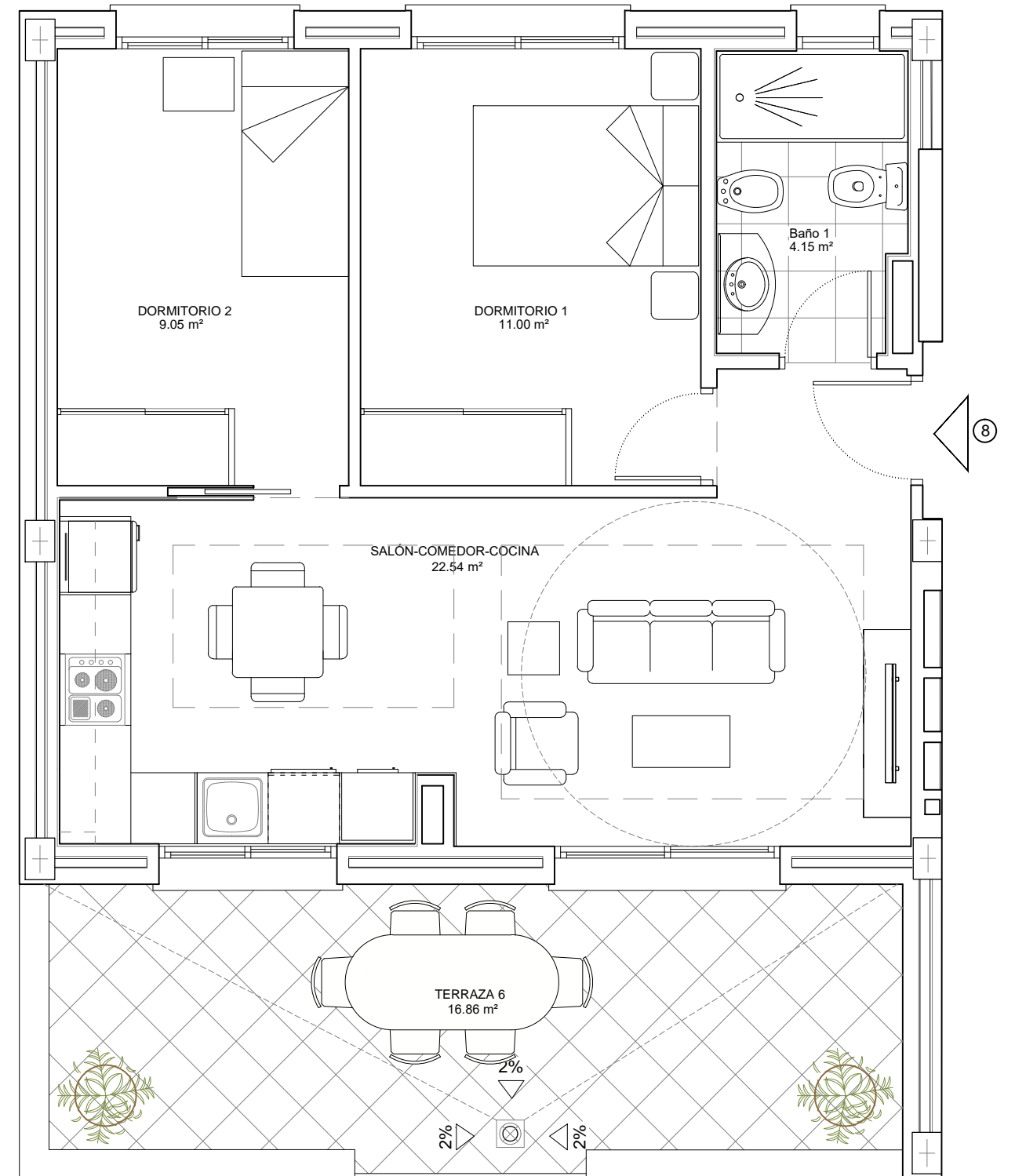

ESCALA 1:50



# Mar de Java

## Edificio

### - PLANTA SÓTANO

PROYECTO DE VIVIENDAS DE 1, 2, 3 DORMITORIOS, PLAZA DE GARAJE Y TRASTERO

SUPERFICIES:

- Total construida (USO GARAJE): 138,21 m<sup>2</sup>
- Total construida (USO TRASTEROS): 26,10 m<sup>2</sup>

**NOTA:** EL PRESENTE PLANO PODRÁ SUFRIR MODIFICACIONES POR MOTIVOS DEL PROYECTO

PLANTA SÓTANO

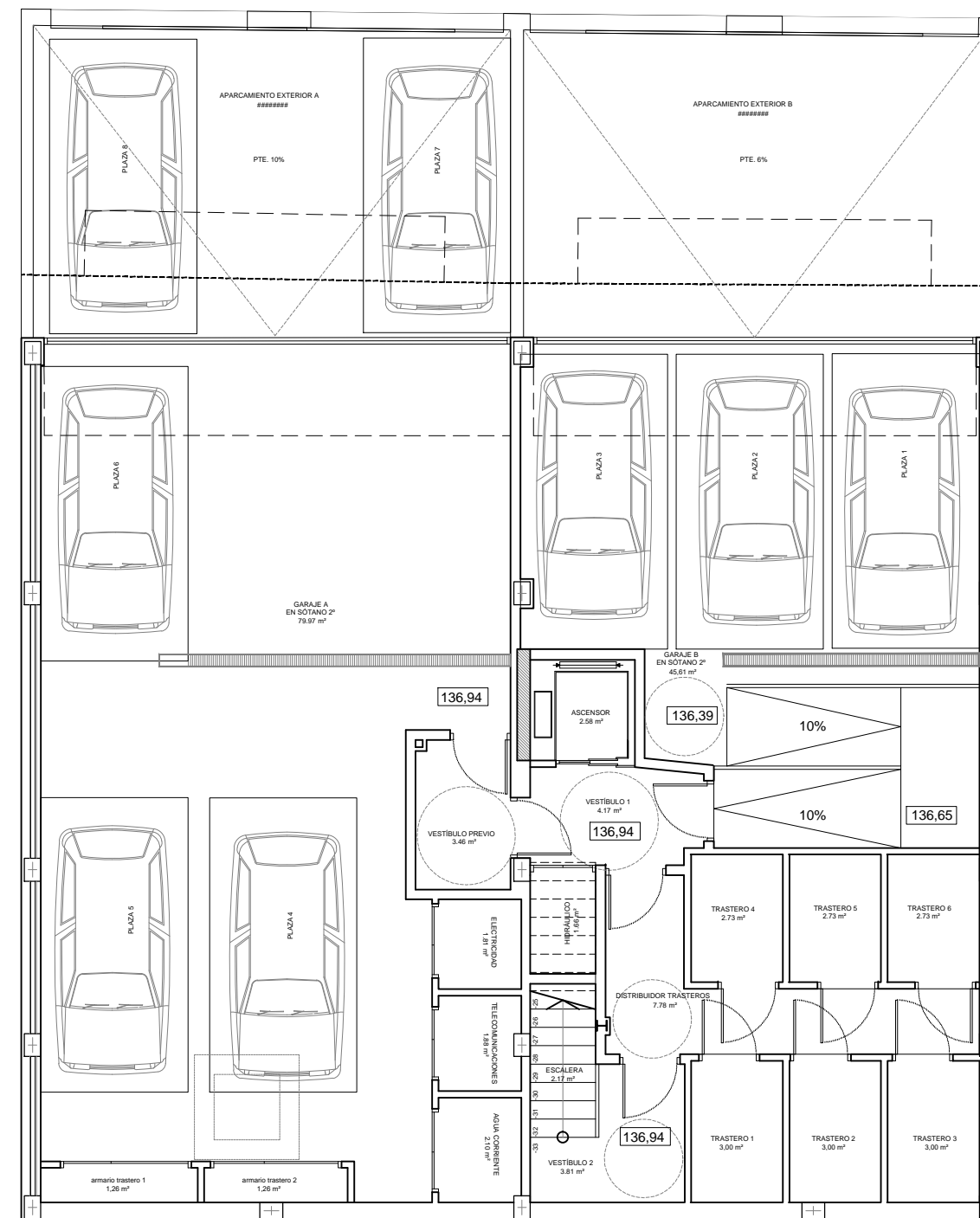

ESCALA 1:100