

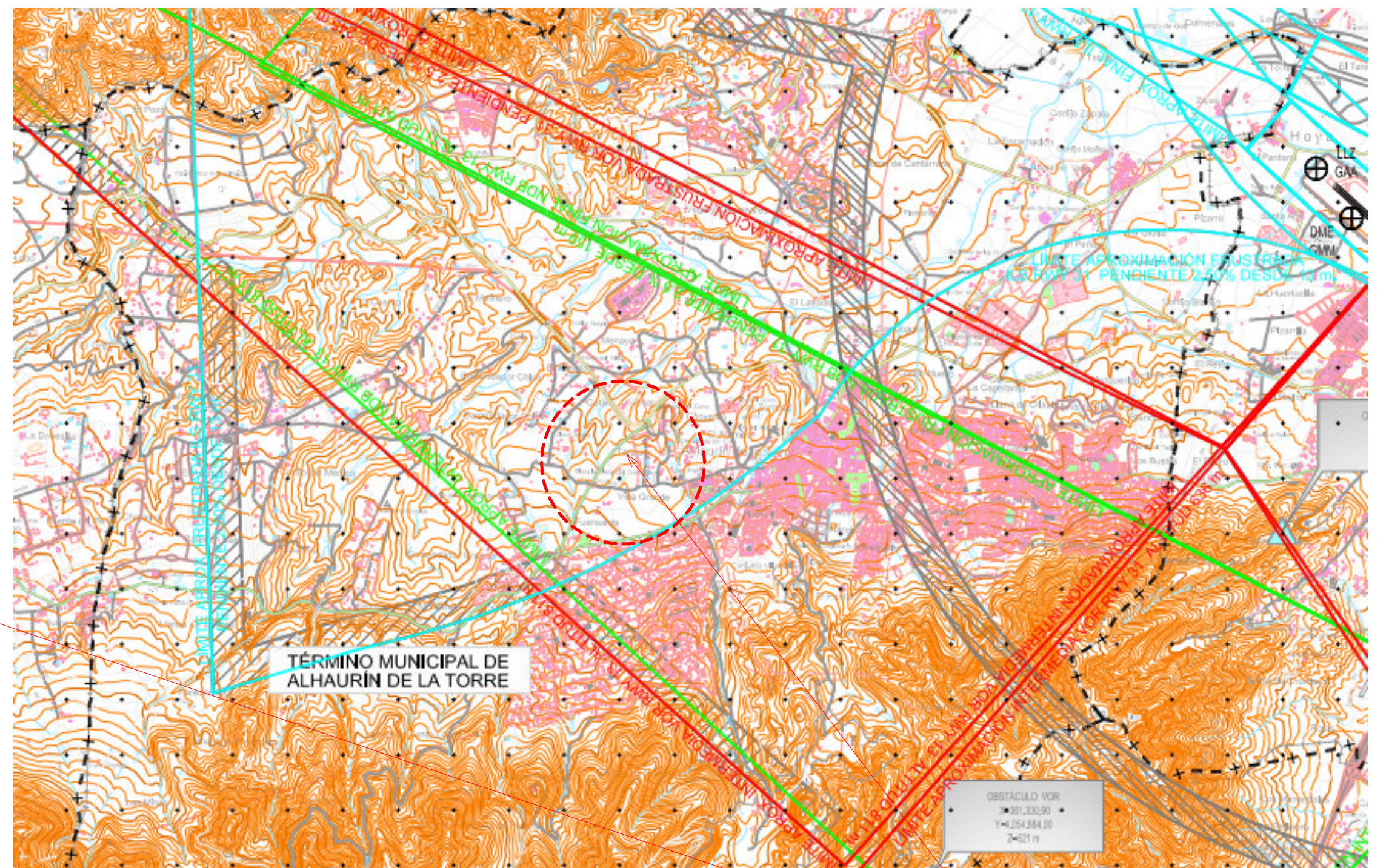

GOOGLE

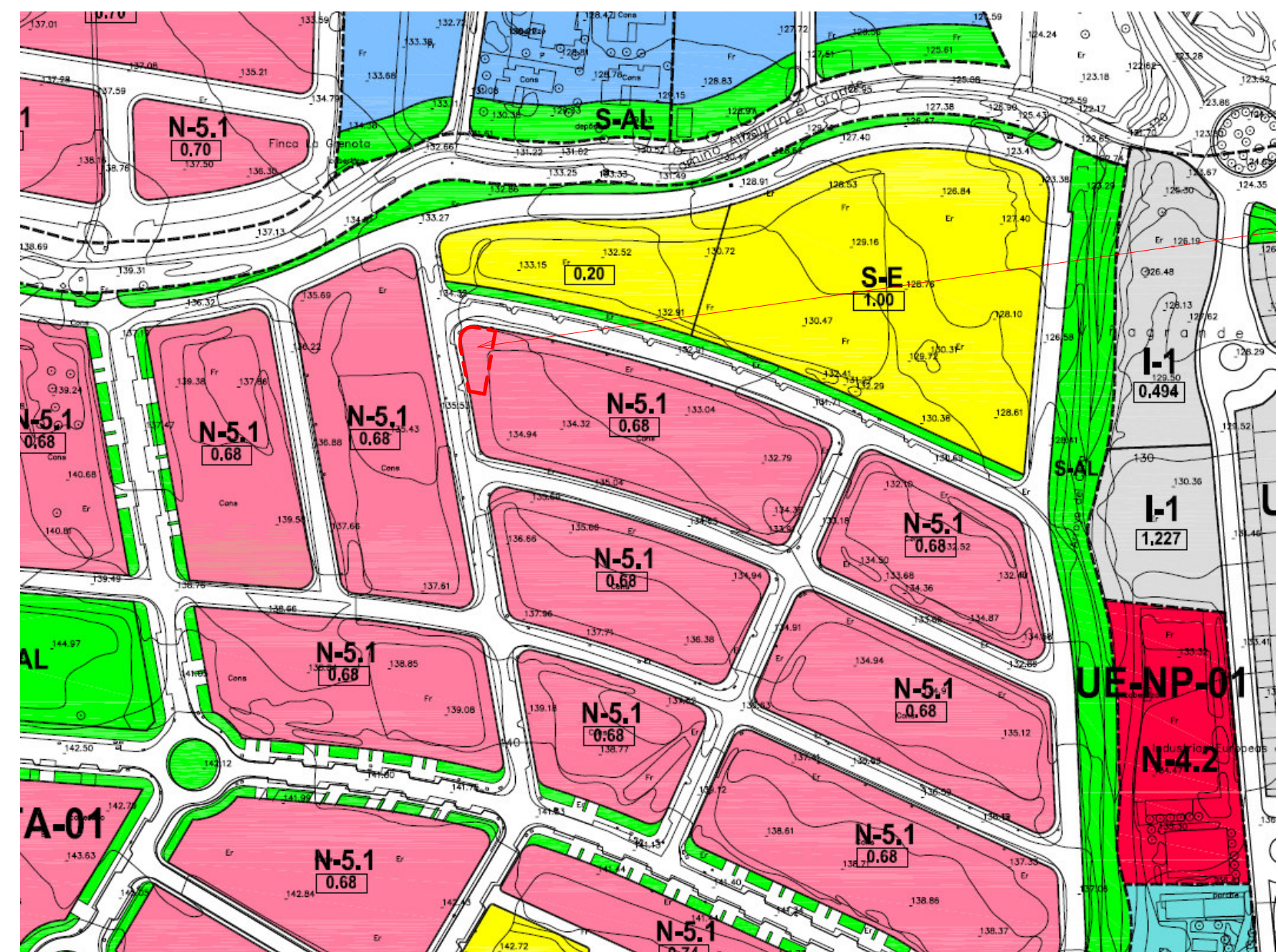

SERVIDUMBRE AERONÁUTICA



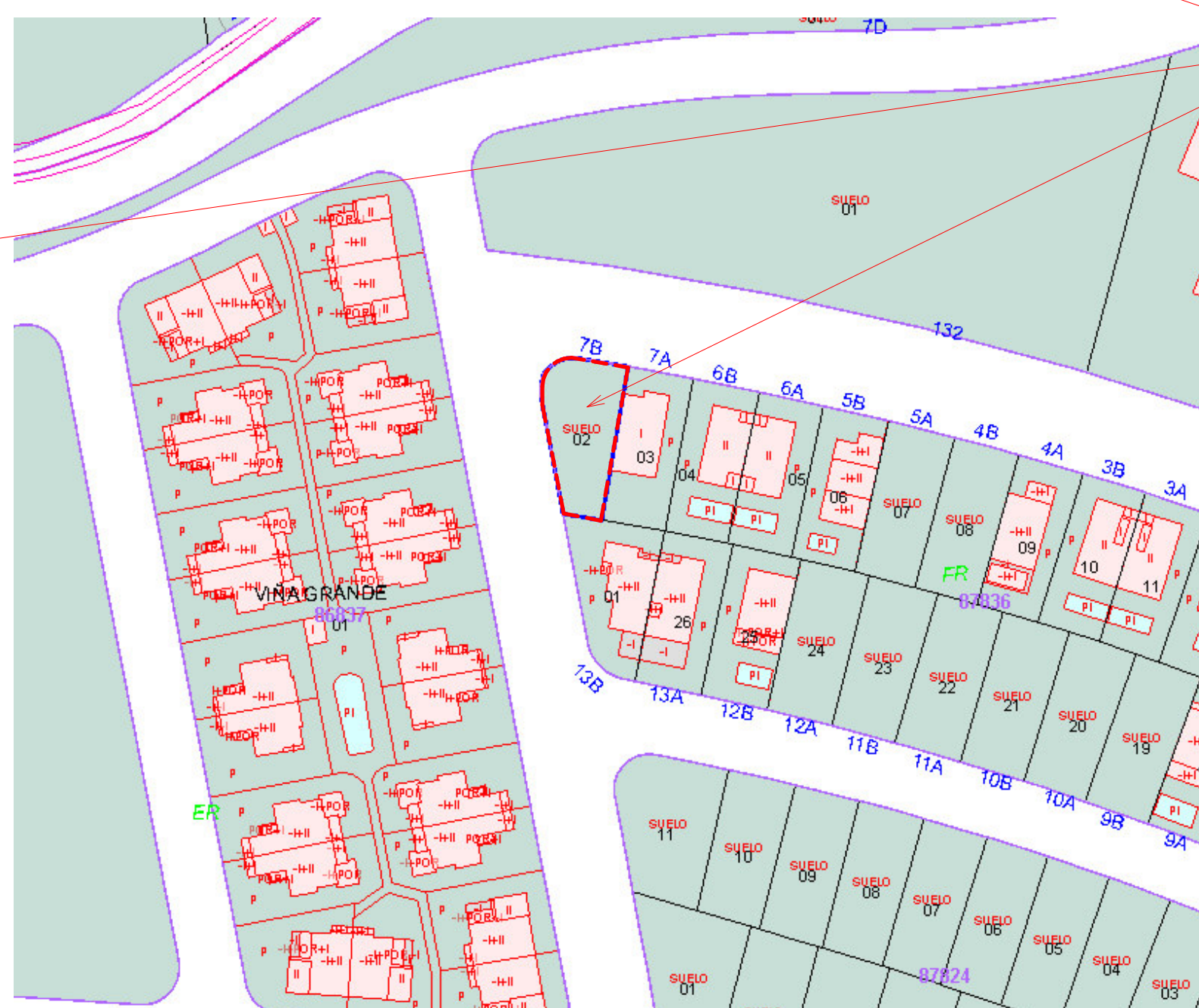

NN.SS.

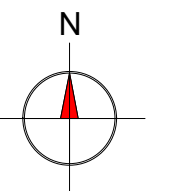

CATASTRO

SITUACIÓN



 Almendros, Local 3 Alhaurín de la Torre 29130 Málaga TLFN-FAX 952 96 00 04	
PROYECTO BÁSICO DE VIVIENDA UNIFAMILIAR EN SITUACIÓN DE PAREADA CON SÓTANO TRASTERO TN UR-TA-01 (TARALPE I) 7(B) Suelo, Nº 9B. 29130 Alhaurín de la Torre (Málaga)	
Situación	OCTUBRE 2022
PROMOTOR IMPORT&EXPORT MEROSAL, S.L. CIF B93649606 DIRECCIÓN C/Astro nº21, 29620. Puerto de la Torre (Málaga) ARQUITECTOS ARQUISURLAURO S.L.P. Rafael Bernal García, Francisco José Mariscal Batanero, Bella Valiente Real	
PLANO Nº B.01	
ESCALA ESCALA COTAS EN M	
ARQUITECTOS: <div style="display: flex; justify-content: space-between;"> <div style="text-align: center;">  Rafael Bernal García Nº col. COAM: 830 </div> <div style="text-align: center;">  Fco. José Mariscal Batanero Nº col. COAM: 948 </div> <div style="text-align: center;">  Bella Valiente Real Nº col. COAM: 1.125 </div> </div>	
Este documento es propiedad intelectual de los firmantes, se prohíbe la reproducción total o parcial sin la autorización expresa de los mismos. Este documento no es válido para trámites administrativos sin el correspondiente visado colegial.	



Tabla Georreferenciación de Parcela		
PARCELA	Coordenada X	Coordenada Y
	358616,00	4058158,66
	358608,89	4058159,84
	358606,24	4058160,18
	358605,05	4058159,89
	358603,58	4058159,17
	358602,47	4058157,96
	358601,80	4058156,40
	358601,67	4058154,68
	358601,99	4058152,65
	358604,33	4058139,02
	358605,02	4058135,18
	358611,32	4058134,01

-TN UR-TA-01 (TARALPE I) 7(B)-

Ordenanza de aplicación: N-5.1
 Edif.: 0.68 m² /m²s = 180,35 m²
 Parcela mínima 500 m²
 Altura máxima 7 metros
 Separación a lindero público 1/2 H>3 metros
 Separación a linderos privado: adosada
 Superficie parcela: 265,22 m²

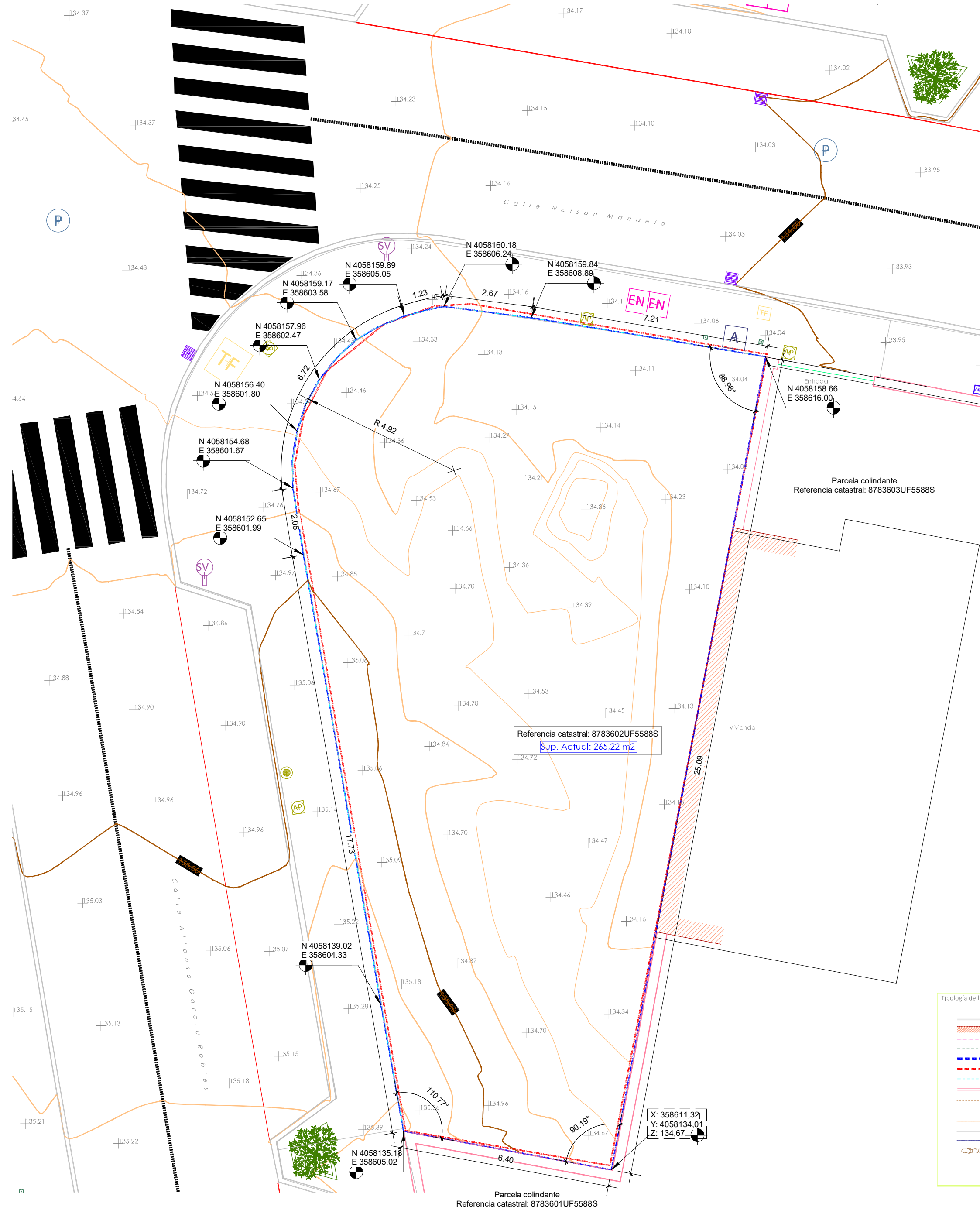
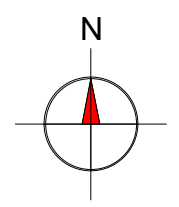

Tipología de líneas:	Tipología de arquetas:
B Bordillo	A Arqueta
F Fachada	TF Arqueta de telefónica
LE Línea eléctrica	G Arqueta de gas
LG Línea Gas	SA Arqueta de saneamiento
L Línea ajuste de superficie	AB Arqueta de abastecimiento
L Linde plano parcelario	RI Riego
LT Línea telefónica	BOM Bomberos
M Muro tapia	AG Arqueta de agua
TA Talud alto	AP Arqueta de alumbrado público
VM Valla metálica	TC Arqueta de telecomunicaciones
C Camino carril	EN Arqueta de enreda
BA Carretera	CUA Cuadro de mando
VT Vía tren	TO Torreta metálica
MP Muro piedra	
H Hitos mojón	
E Estaca madera	
	TR Arqueta de tráfico
	SEM Semáforo
	PT Poste
	SV Señalización vertical
	FA Farola
	PL Pluviales
	SU Sumidero

PROYECTO BÁSICO DE VIVIENDA UNIFAMILIAR EN SITUACIÓN DE PAREADA CON SÓTANO TRASTERO

TN UR-TA-01 (TARALPE I) 7(B) Suelo, Nº 9B. 29130 Alhaurín de la Torre (Málaga)

PLANO Nº
 B.02

Topográfico actual

OCTUBRE 2022

PROMOTOR
 IMPORT&EXPORT MEROSAL, S.L.
 CIF B93649606
 DIRECCIÓN C/Astro nº21, 29620. Puerto de la Torre (Málaga)

ESCALA
 1 : 100

ARQUITECTOS ARQUISURLAURO S.L.P. B.92603240
 Rafael Bernal García, Francisco José Mariscal Batanero, Bella Valiente Real

ARQUITECTOS:

Rafael Bernal García Nº col. COAM: 830
 Fco. José Mariscal Batanero Nº col. COAM: 948
 Bella Valiente Real Nº col. COAM: 1.125

Este documento es propiedad intelectual de los firmantes, se prohíbe la reproducción total o parcial sin la autorización expresa de los mismos. Este documento no es válido para trámites administrativos sin el correspondiente visado colegial.

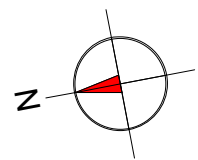

Parcela colindante
Referencia catastral: 8783603UF5588S

25.09

CALLE NELSON MANDELA

Parcela colindante
Referencia catastral: 8783601UF5588S

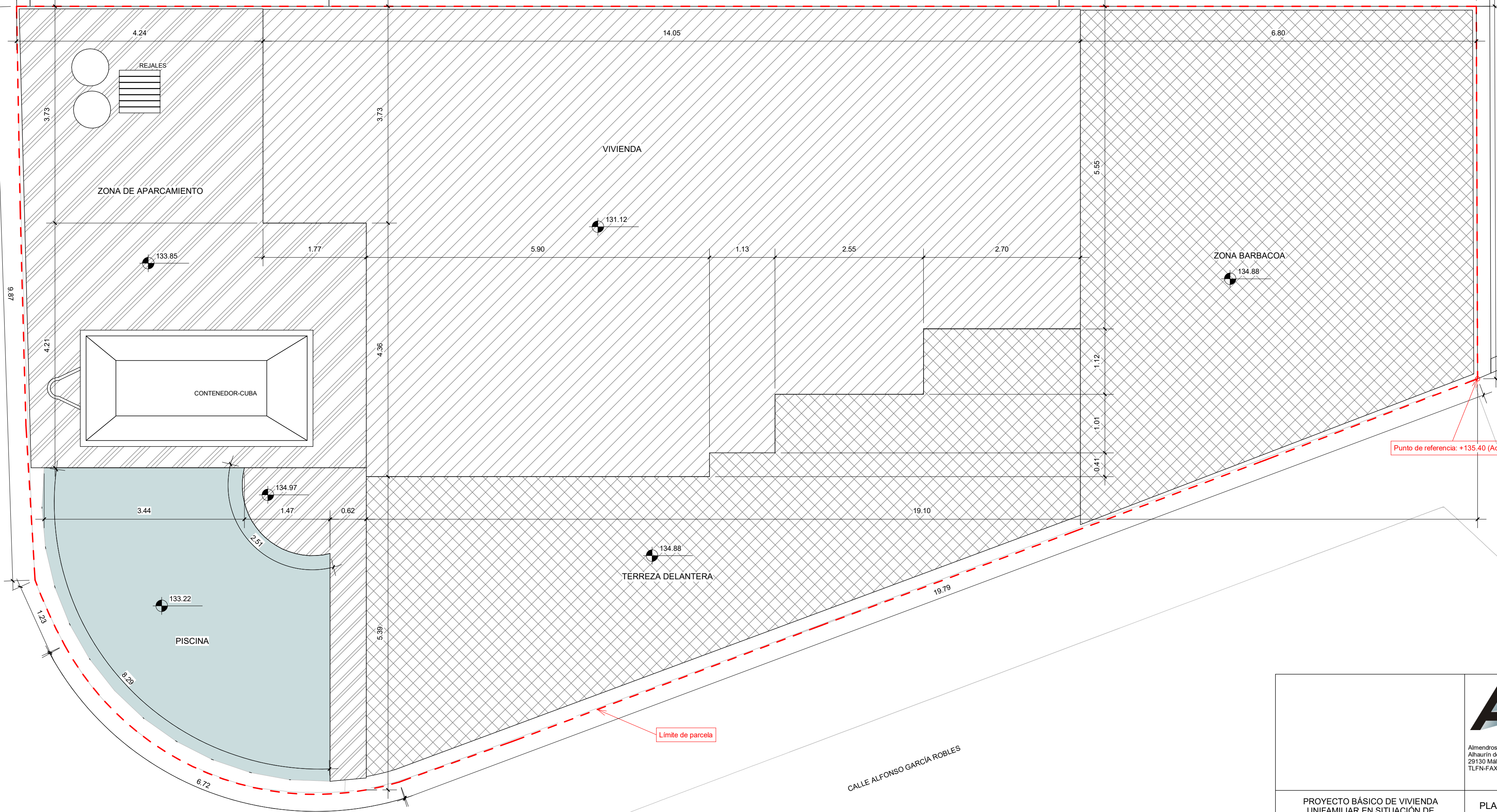

Punto de referencia: +135.40 (Acera)

Límite de parcela

CALLE ALFONSO GARCÍA ROBLES

 Almendros, Local 3 Alhaurín de la Torre 29130 Málaga TLFN-FAX 952 96 00 04		PLANO Nº B.03
		PROYECTO BÁSICO DE VIVIENDA UNIFAMILIAR EN SITUACIÓN DE PAREADA CON SÓTANO TRASTERO TN UR-TA-01 (TARALPE I) 7(B) Suelo, Nº 9B. 29130 Alhaurín de la Torre (Málaga)
Topográfico modificado. Organización de las obras		OCTUBRE 2022
PROMOTOR IMPORT&EXPORT MEROSAL, S.L. CIF B93649606 DIRECCIÓN C/Astro nº21, 29620. Puerto de la Torre (Málaga)		ESCALA 1 : 50
ARQUITECTOS ARQUISURLAURO S.L.P. B.92603240 Rafael Bernal García Nº col. COAM: 830 Fco. José Mariscal Batanero Nº col. COAM: 948 Bella Valiente Real Nº col. COAM: 1.125		ESCALA COTAS EN M
<small>Este documento es propiedad intelectual de los firmantes, se prohíbe la reproducción total o parcial sin la autorización expresa de los mismos. Este documento no es válido para trámites administrativos sin el correspondiente visado colegial.</small>		

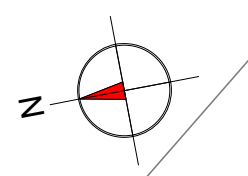

CALLE NELSON MANDELA

CALLE ALFONSO GARCÍA ROBLES

ACCESO A GARAJE

ACCESO PEATONAL A PARCELA

ZONA DE APARCAMIENTO

ZONA APERGOLADA/BARBACOA

VIVIENDA

TERRAZA DELANTERA

PISCINA
*Requiere de autorización municipal



Tabla Georreferenciación de Edificación		
	Coordenada X	Coordenada Y
PISCINA	358607,75	4058159,46
	358607,22	4058156,68
	358605,46	4058155,48
	358602,25	4058156,09
PORCHE APERGOLADO	358612,57	4058140,62
	358611,92	4058137,19
VIVIENDA	358607,56	4058138,01
	358608,21	4058141,45
	358615,22	4058154,54
	358611,51	4058155,25
	358611,31	4058154,21
	358606,97	4058155,03
	358606,11	4058150,49
	358606,16	4058150,48
	358605,77	4058148,43
	358606,17	4058148,35
	358605,97	4058147,26
	358606,91	4058147,08
	358606,74	4058146,2
	358606,79	4058146,19
358606,48	4058144,56	
358607,88	4058144,3	
358607,37	4058141,61	
358612,57	4058140,62	



PROYECTO BÁSICO DE VIVIENDA UNIFAMILIAR EN SITUACIÓN DE PAREADA CON SÓTANO TRASTERO
TN UR-TA-01 (TARALPE I) 7(B) Suelo, Nº 9B. 29130 Alhaurín de la Torre (Málaga)

PLANO Nº
B.04

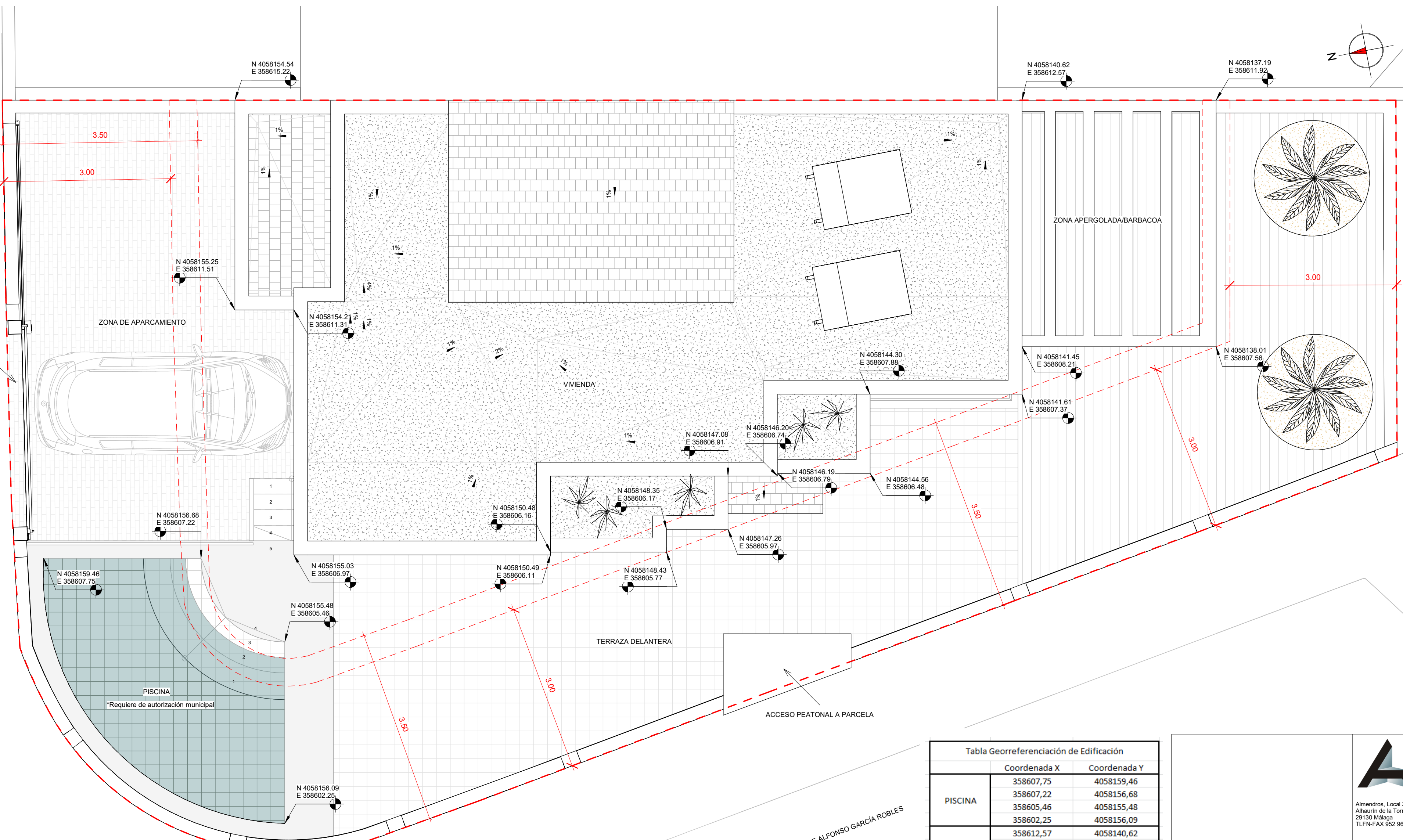
Implantación. Separación a linderos

OCTUBRE 2022

PROMOTOR
IMPORT&EXPORT MEROSAL, S.L.
CIF
B93649606
DIRECCIÓN
C/Astro nº21, 29620. Puerto de la Torre (Málaga)

ESCALA
1 : 50

ARQUITECTOS ARQUISURLAURO S.L.P.
Rafael Bernal García, Francisco José Mariscal Batanero, Bella Valiente Real

ESCALA
COTAS EN M

ARQUITECTOS:
Rafael Bernal García
Nº col. COAM: 830
Fco. José Mariscal Batanero
Nº col. COAM: 948
Bella Valiente Real
Nº col. COAM: 1.125

Este documento es propiedad intelectual de los firmantes, se prohíbe la reproducción total o parcial sin la autorización expresa de los mismos. Este documento no es válido para trámites administrativos sin el correspondiente visado colegial.

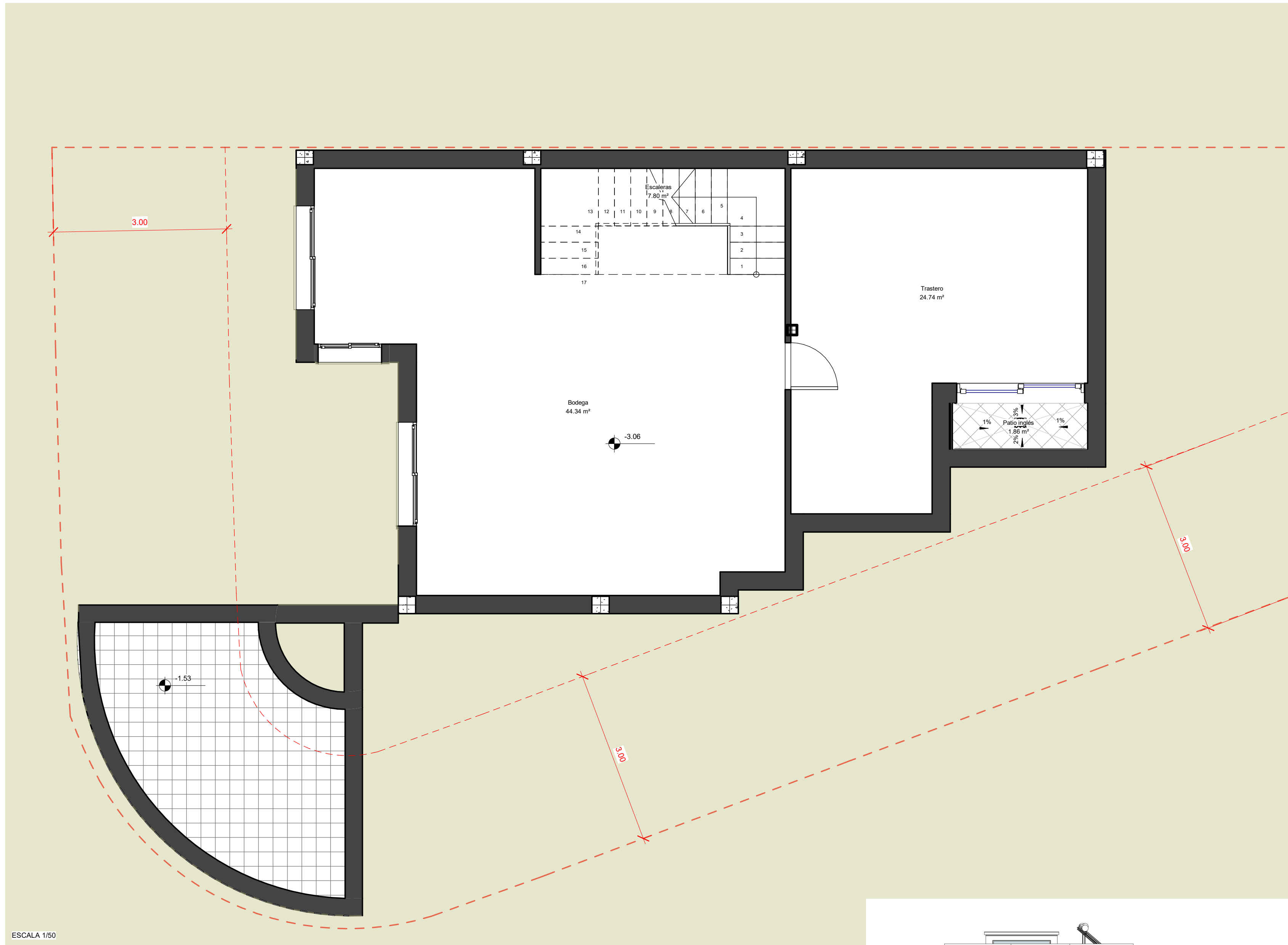
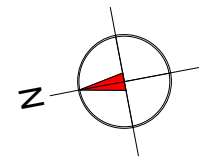

ESCALA 1/50

Superficie útil en Planta Sótano

Uso trastero	
Sup.cerrada	
Bodega	44.34 m ²
Trastero	24.74 m ²
Escaleras	7.80 m ²
	76.88 m ²
Sup.abierta	
Patio inglés	1.86 m ²
	1.86 m ²
Bajo rasante	78.74 m ²

Superficie construida en Planta Sótano

Uso trastero	
Bajo rasante	
Planta Sótano	91.28 m ²
No computable	91.28 m ²

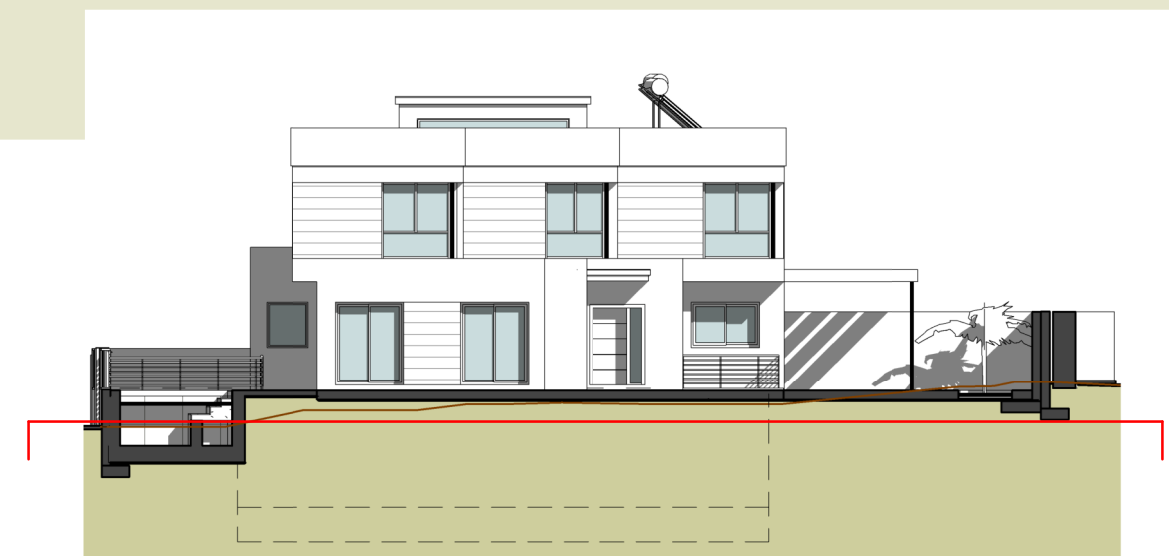

ESCALA 1/200

PROYECTO BÁSICO DE VIVIENDA UNIFAMILIAR EN SITUACIÓN DE PAREADA CON SÓTANO TRASTERO

TN UR-TA-01 (TARALPE I) 7(B) Suelo, Nº 9B. 29130 Alhaurín de la Torre (Málaga)



Almendros, Local 3
Alhaurín de la Torre
29130 Málaga
TLFN-FAX 952 96 00 04

PLANO Nº
B.05

Planta Sótano. Distribución y superficies

OCTUBRE 2022

PROMOTOR
IMPORT&EXPORT MEROSAL, S.L.
CIF
B93649606
DIRECCIÓN
C/Astro nº21, 29620. Puerto de la Torre (Málaga)
ARQUITECTOS ARQUISURLAURO S.L.P.
Rafael Bernal García, Francisco José Mariscal Batanero, Bella Valiente Real

ESCALA
Como se indica
ESCALA COTAS EN M

ARQUITECTOS:
ARQUISURLAURO S.L.P. B.92603240

 Rafael Bernal García Nº col. COAM: 830	 Fco. José Mariscal Batanero Nº col. COAM: 948	 Bella Valiente Real Nº col. COAM: 1.125
---	--	--

Este documento es propiedad intelectual de los firmantes, se prohíbe la reproducción total o parcial sin la autorización expresa de los mismos. Este documento no es válido para trámites administrativos sin el correspondiente visado colegial.

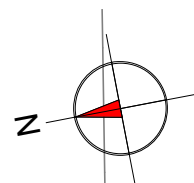

CALLE NELSON MANDELA

ACCESO A GARAJE

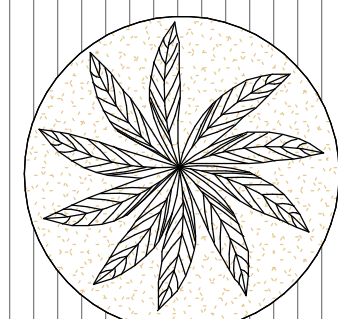
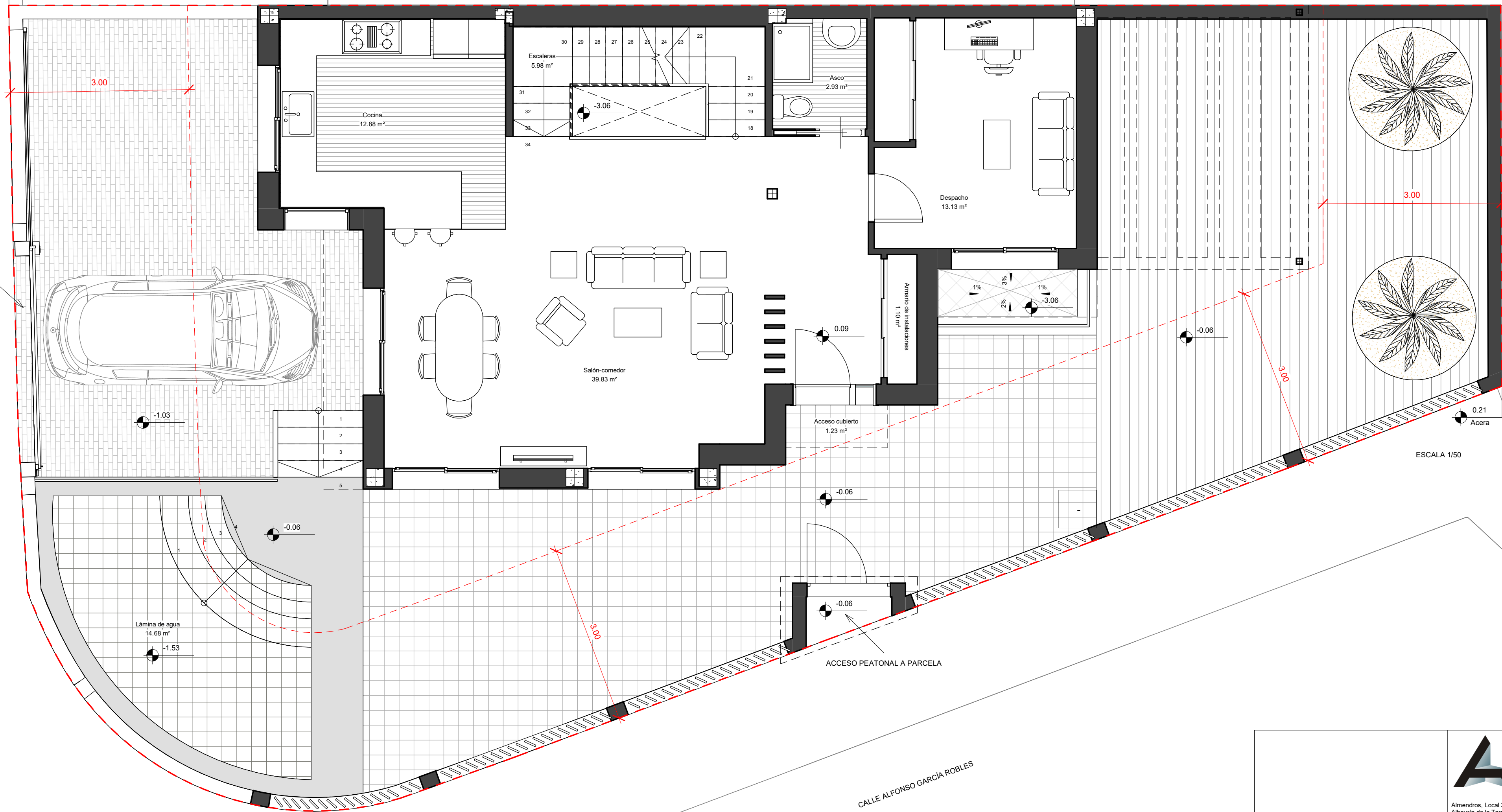

ESCALA 1/50



ESCALA 1/200

CALLE ALFONSO GARCÍA ROBLES

ACCESO PEATONAL A PARCELA

Superficie útiles en Planta Baja

Uso vivienda	
Sup. cerrada	
Despacho	13.13 m ²
Aseo	2.93 m ²
Cocina	12.88 m ²
Salón-comedor	39.83 m ²
Escaleras	5.98 m ²
Armario de instalaciones	1.10 m ²
	75.85 m ²
Sup. abierta	
Acceso cubierto	1.23 m ²
	1.23 m ²
Lámina de agua	14.68 m ²
	14.68 m ²

Superficie construida en Planta Baja

Uso vivienda	
Planta Baja	93.17 m ²
Computable 100%	93.17 m ²
Acceso cubierto	0.50 m ²
Vuelo	1.45 m ²
Computable 50%	1.95 m ²

PROYECTO BÁSICO DE VIVIENDA UNIFAMILIAR EN SITUACIÓN DE PAREADA CON SÓTANO TRASTERO

TN UR-TA-01 (TARALPE I) 7(B) Suelo, Nº 9B. 29130 Alhaurín de la Torre (Málaga)

Planta Baja. Distribución y superficies

PROMOTOR
IMPORT&EXPORT MEROSAL, S.L.
CIF
B93649606
DIRECCIÓN
C/Astro nº21, 29620. Puerto de la Torre (Málaga)
ARQUITECTOS ARQUISURLAURO S.L.P.
Rafael Bernal García, Francisco José Mariscal Batanero, Bella Valiente Real

ARQUITECTOS:
ARQUISURLAURO S.L.P. B.92603240
Rafael Bernal García
Nº col. COAM: 830
Fco. José Mariscal Batanero
Nº col. COAM: 948
Bella Valiente Real
Nº col. COAM: 1.125



PLANO Nº
B.06

OCTUBRE 2022

ESCALA
Como se indica
ESCALA COTAS EN M

Este documento es propiedad intelectual de los firmantes, se prohíbe la reproducción total o parcial sin la autorización expresa de los mismos. Este documento no es válido para trámites administrativos sin el correspondiente visado colegial.

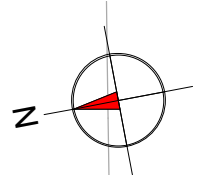

CALLE NELSON MANDELA

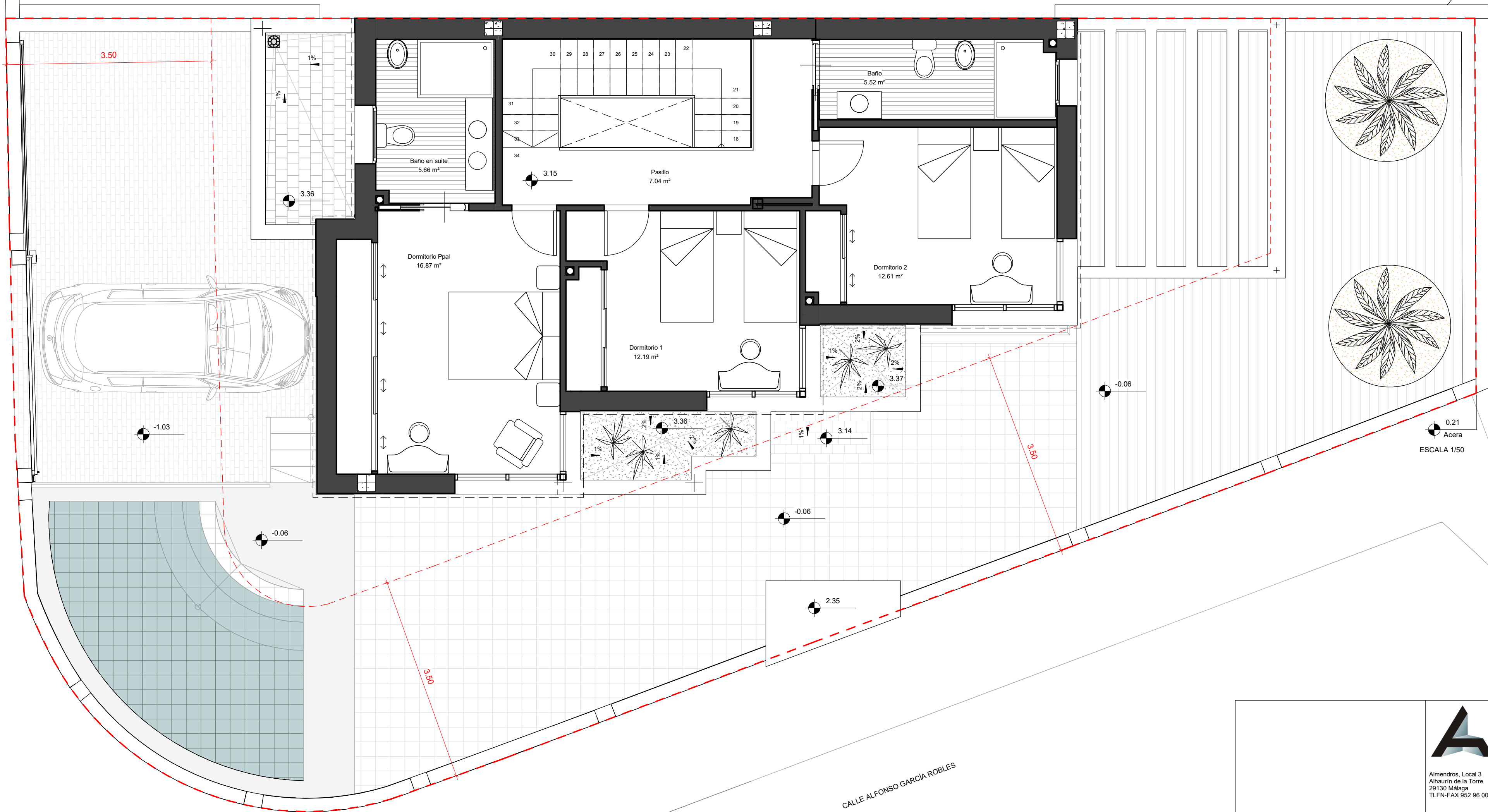

ESCALA 1/50

CALLE ALFONSO GARCIA ROBLES

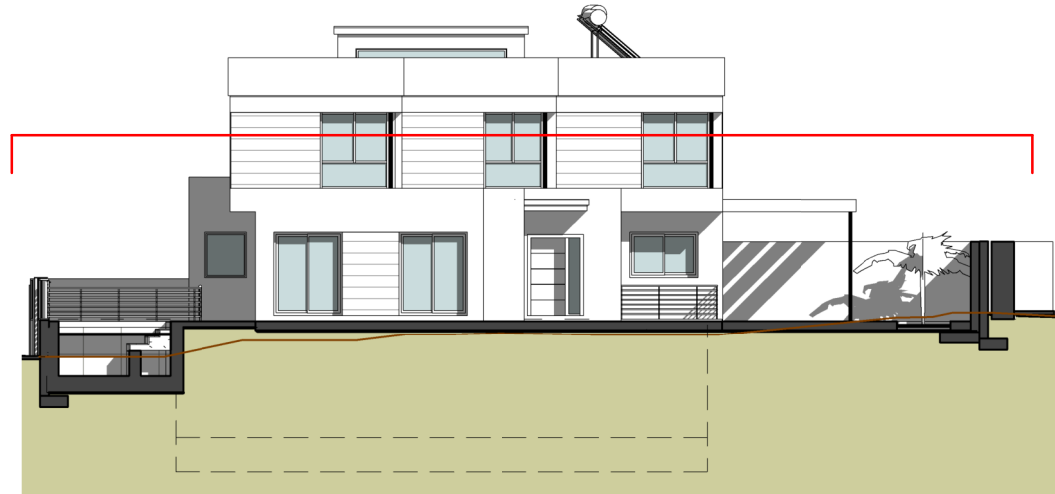

ESCALA 1/200

Superficie Útil en Planta Primera

Uso vivienda	
Sup. cerrada	
Baño	5.52 m ²
Baño en suite	5.66 m ²
Dormitorio Ppal	16.87 m ²
Dormitorio 1	12.19 m ²
Dormitorio 2	12.61 m ²
Pasillo	7.04 m ²
Total	59.88 m²

Superficie construida en Planta Primera

Uso vivienda	
Planta Primera	
Computable 100%	85.07 m ²

<p>Almendros, Local 3 Alhaurín de la Torre 29130 Málaga TLFN-FAX 952 96 00 04</p>	<p>PROYECTO BÁSICO DE VIVIENDA UNIFAMILIAR EN SITUACIÓN DE PAREADA CON SÓTANO TRASTERO</p>
	<p>TN UR-TA-01 (TARALPE I) 7(B) Suelo, Nº 9B. 29130 Alhaurín de la Torre (Málaga)</p>
<p>Planta Primera. Distribución y superficies</p>	<p>OCTUBRE 2022</p>
<p>PROMOTOR IMPORT&EXPORT MEROSAL, S.L. CIF B93649606 DIRECCIÓN C/Astro nº21, 29620. Puerto de la Torre (Málaga)</p>	<p>ESCALA Como se indica</p>
<p>ARQUITECTOS ARQUISURLAURO S.L.P. B.92603240 Rafael Bernal García Nº col. COAM: 830</p>	<p>ESCALA COTAS EN M</p>
<p>Fco. José Mariscal Batanero Nº col. COAM: 948</p>	
<p>Bella Valiente Real Nº col. COAM: 1.125</p>	
<p><small>Este documento es propiedad intelectual de los firmantes, se prohíbe la reproducción total o parcial sin la autorización expresa de los mismos. Este documento no es válido para trámites administrativos sin el correspondiente visado colegial.</small></p>	

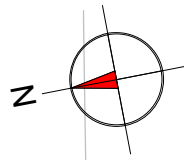

CALLE NELSON MANDELA

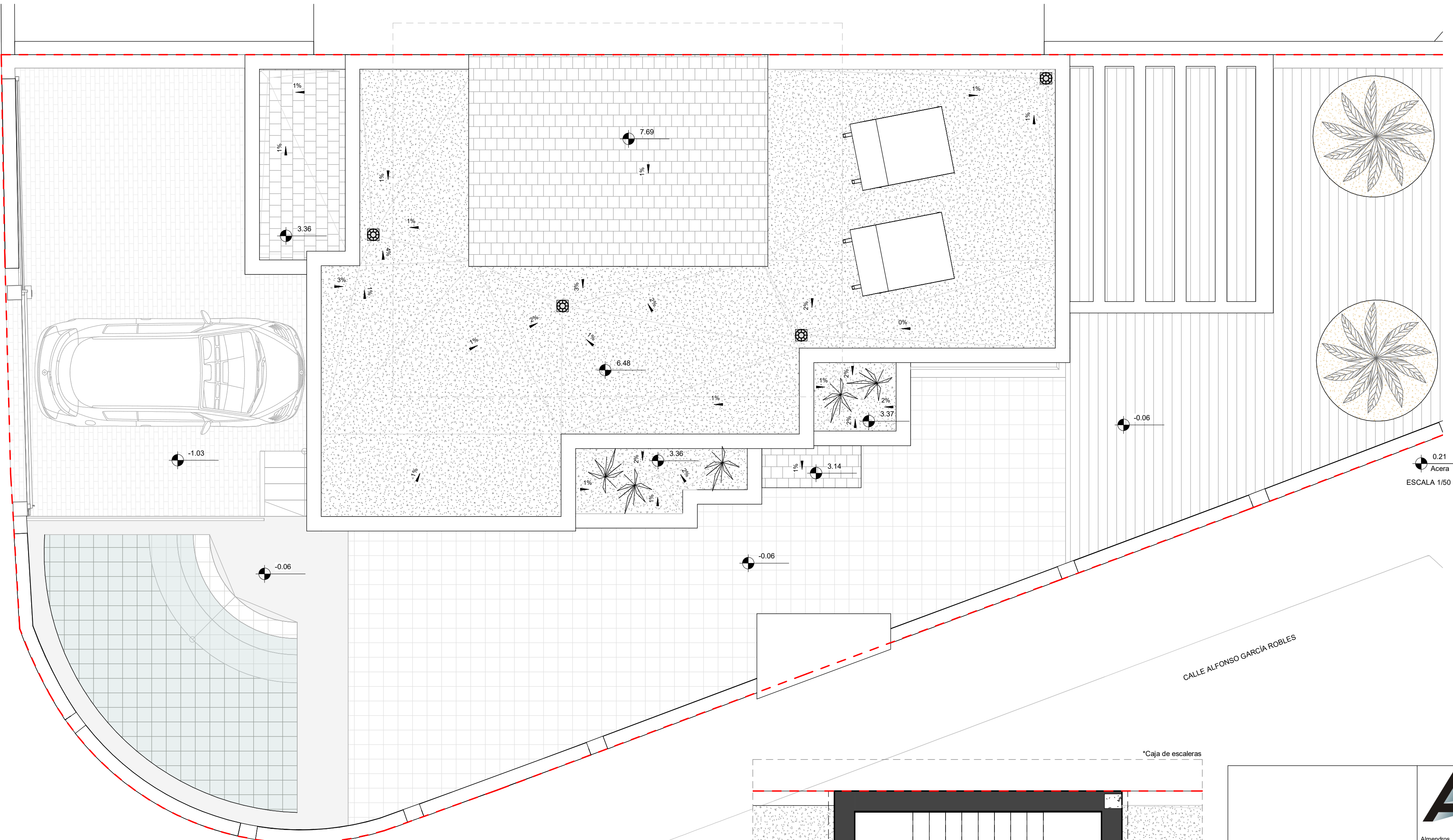

CALLE ALFONSO GARCÍA ROBLES

0.21
Acera
ESCALA 1/50



ESCALA 1/200

Resumen de superficies útiles

Planta Sótano	
Uso trastero	
Sup.cerrada	76.88 m ²
Sup.abierta	
Patio inglés	1.86 m ²
Planta Baja	
Uso vivienda	
Sup. cerrada	75.85 m ²
Sup.abierta	
Acceso cubierto	1.23 m ²
Lámina de agua	14.68 m ²
Planta Primera	
Uso vivienda	
Sup. cerrada	59.88 m ²

Resumen de superficies construidas

Uso trastero	
Planta Sótano	91.28 m ²
No computable	91.28 m ²
Uso vivienda	
Planta Baja	93.17 m ²
Planta Primera	85.07 m ²
Computable 100%	178.25 m ²
Acceso cubierto	
Vuelo	1.45 m ²
Computable 50%	1.95 m ²

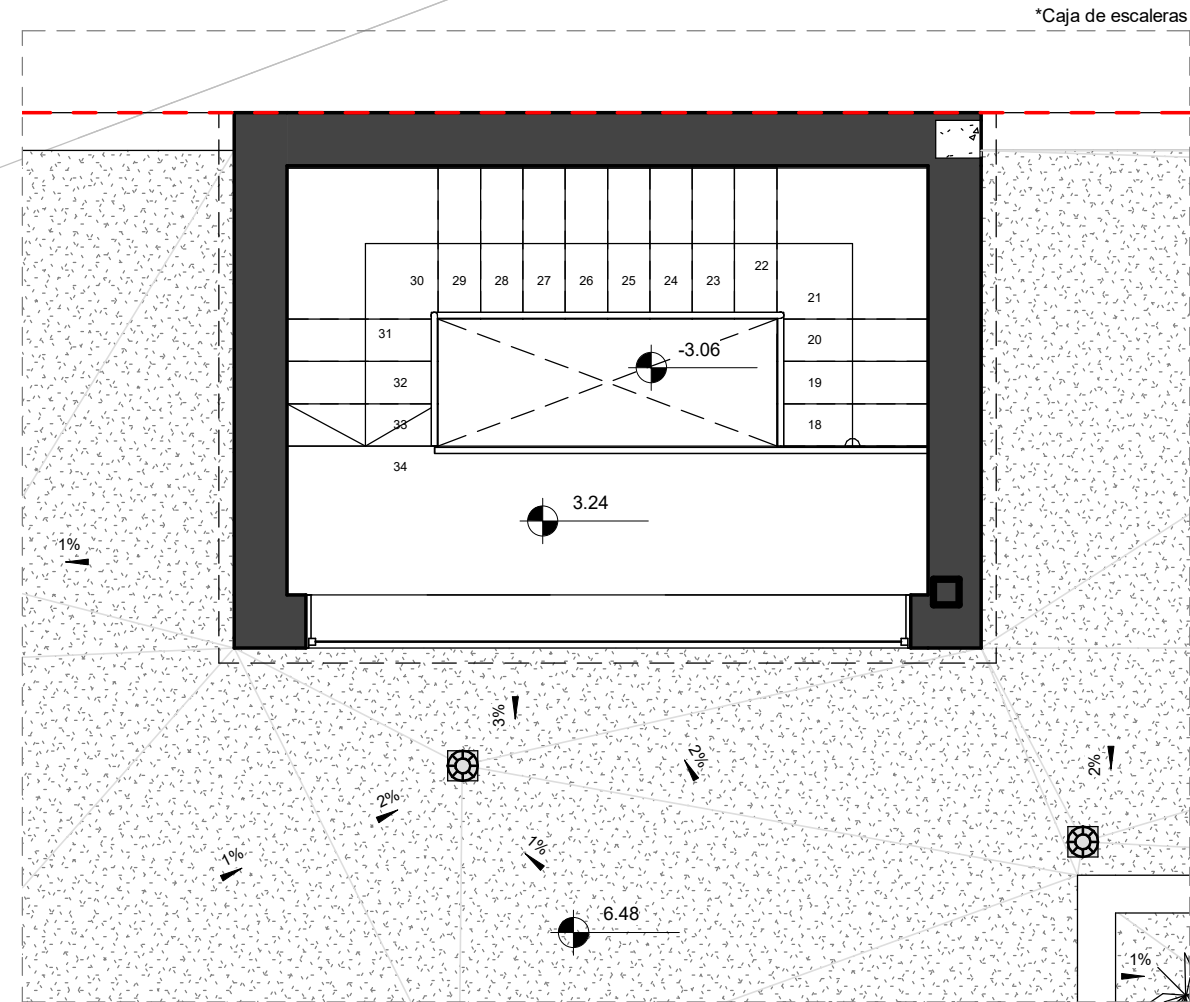

*Caja de escaleras



PROYECTO BÁSICO DE VIVIENDA UNIFAMILIAR EN SITUACIÓN DE PAREADA CON SÓTANO TRASTERO

TN UR-TA-01 (TARALPE I) 7(B) Suelo, Nº 9B. 29130 Alhaurín de la Torre (Málaga)

PLANO Nº
B.08

Planta Cubierta. Resumen de superficies

OCTUBRE 2022

PROMOTOR
IMPORT&EXPORT MEROSAL, S.L.
CIF
B93649606
DIRECCIÓN
C/Astro nº21, 29620. Puerto de la Torre (Málaga)

ARQUITECTOS ARQUISURLAURO S.L.P.
Rafael Bernal García, Francisco José Mariscal Batanero, Bella Valiente Real

ESCALA
Como se indica

ESCALA
COTAS EN M

ARQUITECTOS:

ARQUISURLAURO S.L.P. B.92603240

Rafael Bernal García
Nº col. COAM: 830

Fco. José Mariscal Batanero
Nº col. COAM: 948

Bella Valiente Real
Nº col. COAM: 1.125

Este documento es propiedad intelectual de los firmantes, se prohíbe la reproducción total o parcial sin la autorización expresa de los mismos. Este documento no es válido para trámites administrativos sin el correspondiente visado colegial.

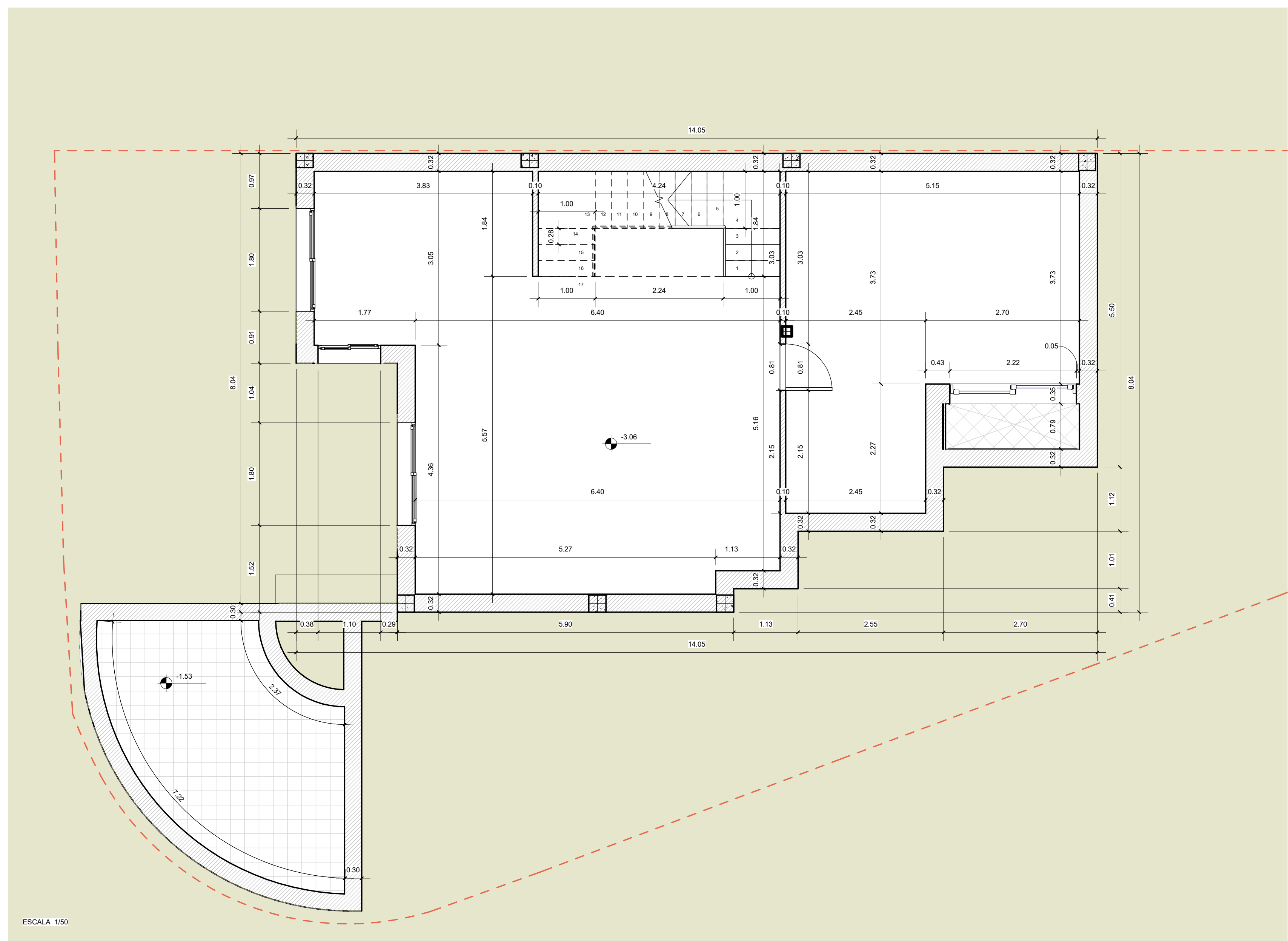
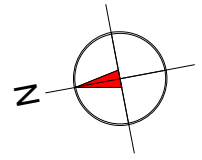

ESCALA 1/50

 <p>Almendros, Local 3 Alhaurín de la Torre 29130 Málaga TLFN-FAX 952 96 00 04</p>	
PROYECTO BÁSICO DE VIVIENDA UNIFAMILIAR EN SITUACIÓN DE PAREADA CON SÓTANO TRASTERO TN UR-TA-01 (TARALPE I) 7(B) Suelo, Nº 9B. 29130 Alhaurín de la Torre (Málaga)	PLANO Nº B.09
Planta Sótano. Cotas	OCTUBRE 2022
PROMOTOR IMPORT&EXPORT MEROSAL, S.L. CIF B93649606 DIRECCIÓN C/Astro nº21, 29620. Puerto de la Torre (Málaga)	ESCALA 1 : 50
ARQUITECTOS ARQUISURLAURO S.L.P. Rafael Bernal García, Francisco José Mariscal Batanero, Bella Valiente Real	ESCALA COTAS EN M
ARQUITECTOS:  Rafael Bernal García Nº col. COAM: 830	 Fco. José Mariscal Batanero Nº col. COAM: 948
 Bella Valiente Real Nº col. COAM: 1.125	<p>Este documento es propiedad intelectual de los firmantes, se prohíbe la reproducción total o parcial sin la autorización expresa de los mismos. Este documento no es válido para trámites administrativos sin el correspondiente visado colegial.</p>

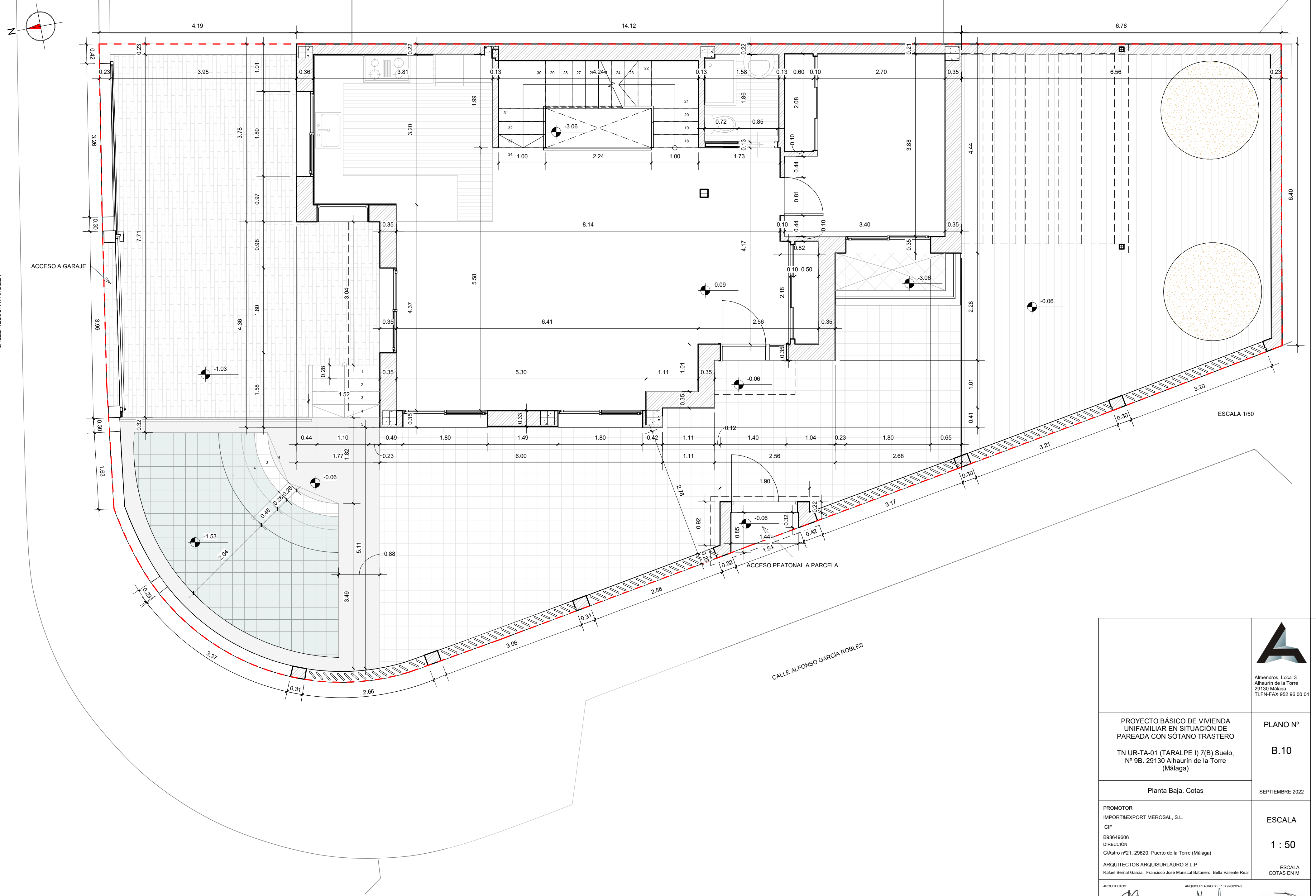

CALLE NELSON MANDELA

CALLE ALFONSO GARCÍA ROBLES

ESCALA 1/50

 <p>Almendros, Local 3 Alhaurín de la Torre 29130 Málaga TLFN-FAX 952 96 00 04</p>	
<p>PROYECTO BÁSICO DE VIVIENDA UNIFAMILIAR EN SITUACIÓN DE PAREADA CON SÓTANO TRASTERO</p> <p>TN UR-TA-01 (TARALPE I) 7(B) Suelo, Nº 9B. 29130 Alhaurín de la Torre (Málaga)</p>	<p>PLANO Nº</p> <p>B.10</p>
<p>Planta Baja. Cotas</p>	<p>SEPTIEMBRE 2022</p>
<p>PROMOTOR IMPORT&EXPORT MEROSAL, S.L. CIF B93649606 DIRECCIÓN C/Astro nº21, 29620. Puerto de la Torre (Málaga)</p>	<p>ESCALA</p> <p>1 : 50</p>
<p>ARQUITECTOS ARQUISURLAURO S.L.P. Rafael Bernal García, Francisco José Mariscal Batanero, Bella Valiente Real</p>	
<p>ARQUITECTOS:</p> <p> Rafael Bernal García Nº col. COAM: 830</p>	<p> Fco. José Mariscal Batanero Nº col. COAM: 948</p>
<p> Bella Valiente Real Nº col. COAM: 1.125</p>	
<p><small>Este documento es propiedad intelectual de los firmantes, se prohíbe la reproducción total o parcial sin la autorización expresa de los mismos. Este documento no es válido para trámites administrativos sin el correspondiente visado colegial.</small></p>	

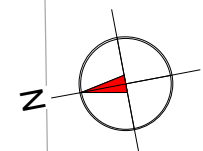

CALLE NELSON MANDELA

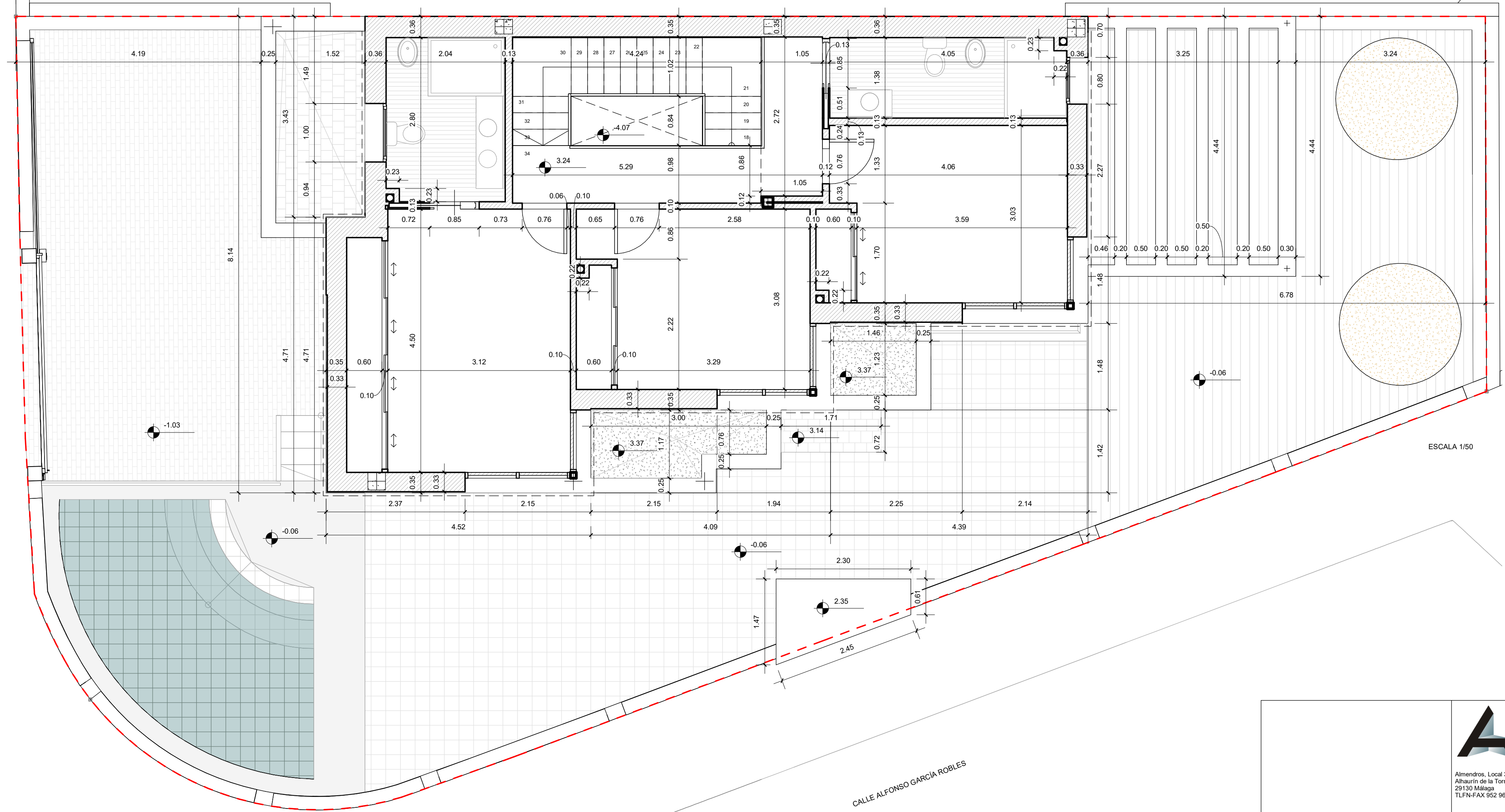

ESCALA 1/50

CALLE ALFONSO GARCÍA ROBLES



Almendros, Local 3
Alhaurín de la Torre
29130 Málaga
TLFN-FAX 952 96 00 04

PROYECTO BÁSICO DE VIVIENDA UNIFAMILIAR EN SITUACIÓN DE PAREADA CON SÓTANO TRASTERO
TN UR-TA-01 (TARALPE I) 7(B) Suelo, Nº 9B. 29130 Alhaurín de la Torre (Málaga)

PLANO Nº
B.11

Planta Primera. Cotas

SEPTIEMBRE 2022

PROMOTOR
IMPORT&EXPORT MEROSAL, S.L.
CIF
B93649606
DIRECCIÓN
C/Astro nº21, 29620. Puerto de la Torre (Málaga)
ARQUITECTOS ARQUISURLAURO S.L.P.
Rafael Bernal García, Francisco José Mariscal Batanero, Bella Valiente Real

ESCALA
1 : 50
ESCALA
COTAS EN M

ARQUITECTOS:
Rafael Bernal García Nº col. COAM: 830
Francisco José Mariscal Batanero Nº col. COAM: 948
Bella Valiente Real Nº col. COAM: 1.125
Este documento es propiedad intelectual de los firmantes, se prohíbe la reproducción total o parcial sin la autorización expresa de los mismos. Este documento no es válido para trámites administrativos sin el correspondiente visado colegial.

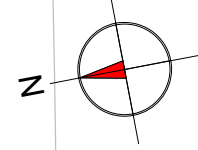

CALLE NELSON MANDELA

CALLE ALFONSO GARCÍA ROBLES

ESCALA 1/50

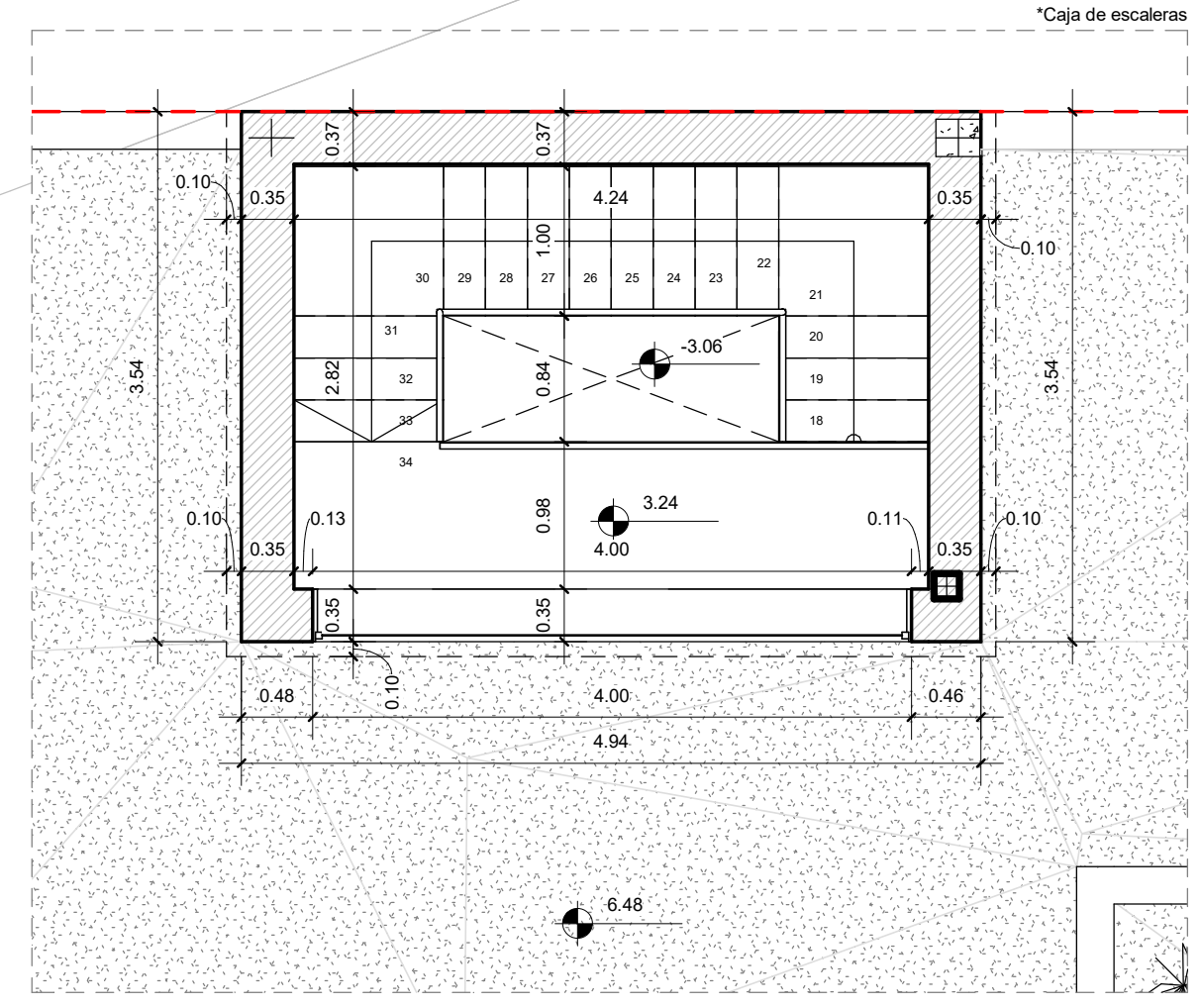
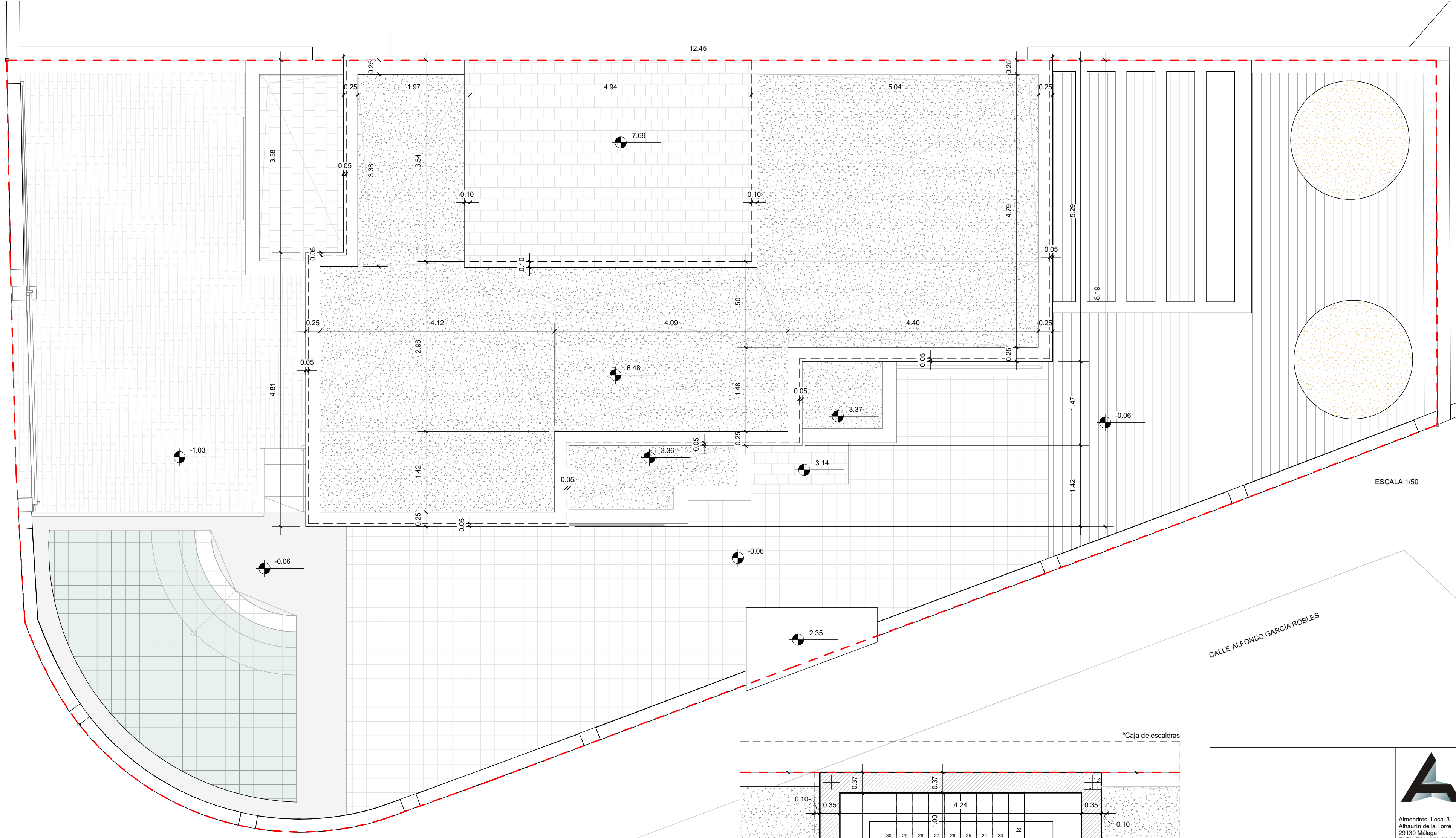

Almendros, Local 3
Alhaurín de la Torre
29130 Málaga
TLFN-FAX 952 96 00 04

PROYECTO BÁSICO DE VIVIENDA UNIFAMILIAR EN SITUACIÓN DE PAREADA CON SÓTANO TRASTERO

PLANO Nº
B.12

TN UR-TA-01 (TARALPE I) 7(B) Suelo, Nº 9B. 29130 Alhaurín de la Torre (Málaga)

Planta Cubierta. Cotas SEPTIEMBRE 2022

PROMOTOR
IMPORT&EXPORT MEROSAL, S.L.
CIF
B93649606

ESCALA
1 : 50

DIRECCIÓN
C/Astro nº21, 29620. Puerto de la Torre (Málaga)

ARQUITECTOS ARQUISURLAURO S.L.P.
Rafael Bernal García, Francisco José Mariscal Batanero, Bella Valiente Real

ARQUITECTOS: ARQUISURLAURO S.L.P. B.92603240

Rafael Bernal García
Nº col. COAM: 830

Fco. José Mariscal Batanero
Nº col. COAM: 948

Bella Valiente Real
Nº col. COAM: 1.125

Este documento es propiedad intelectual de los firmantes, se prohíbe la reproducción total o parcial sin la autorización expresa de los mismos. Este documento no es válido para trámites administrativos sin el correspondiente visado colegial.

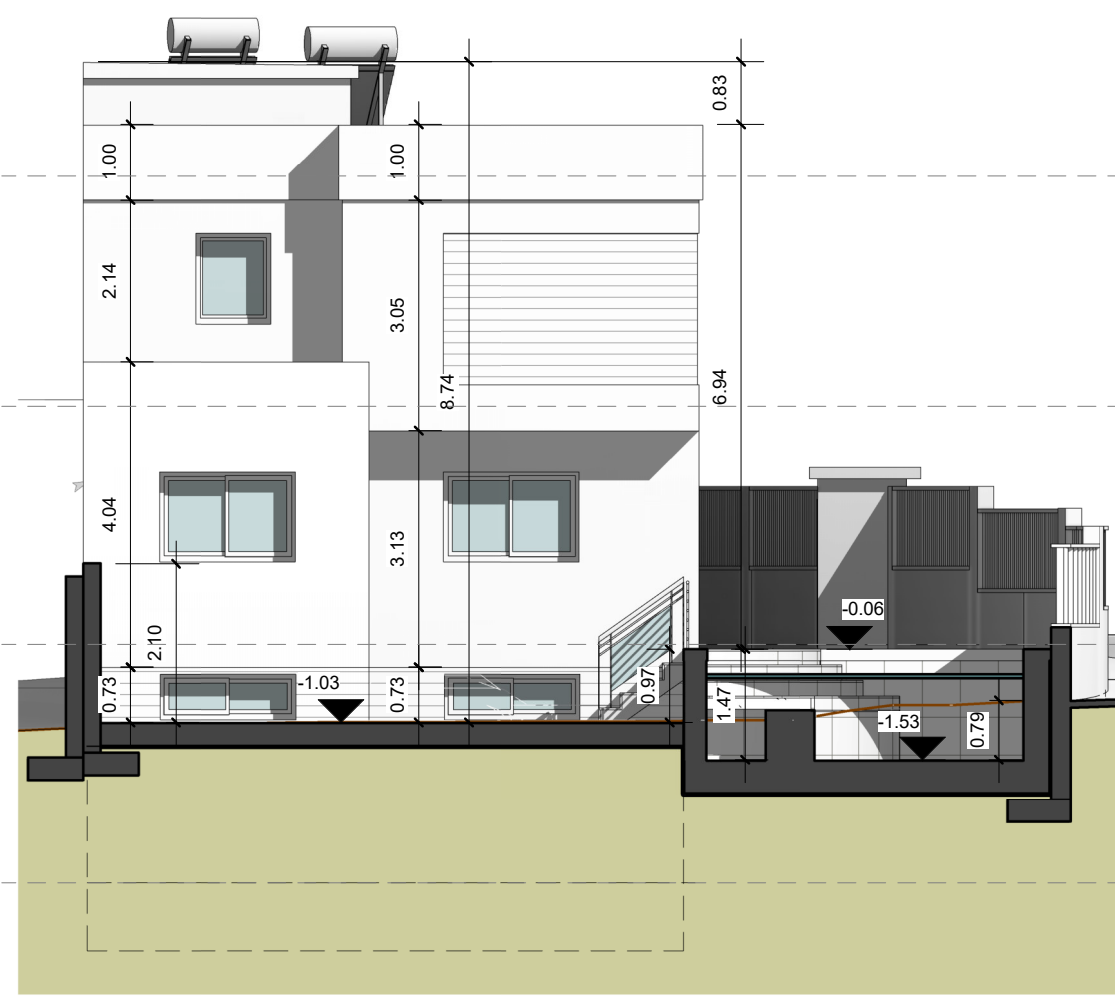

ALZADO NORTE 1/100

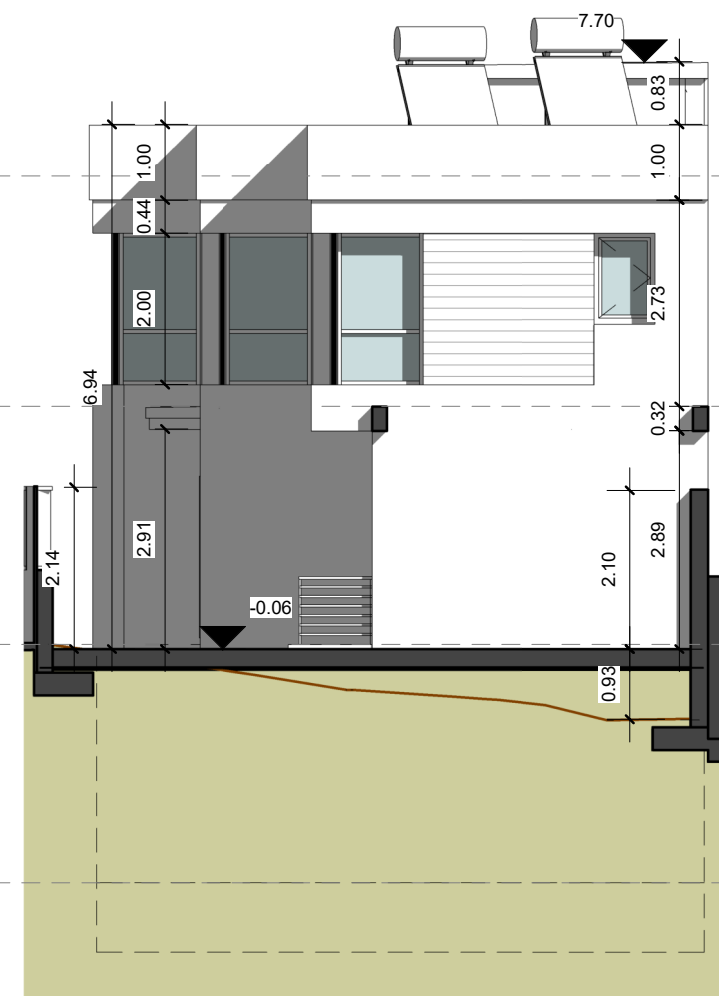

ALZADO SUR 1/100

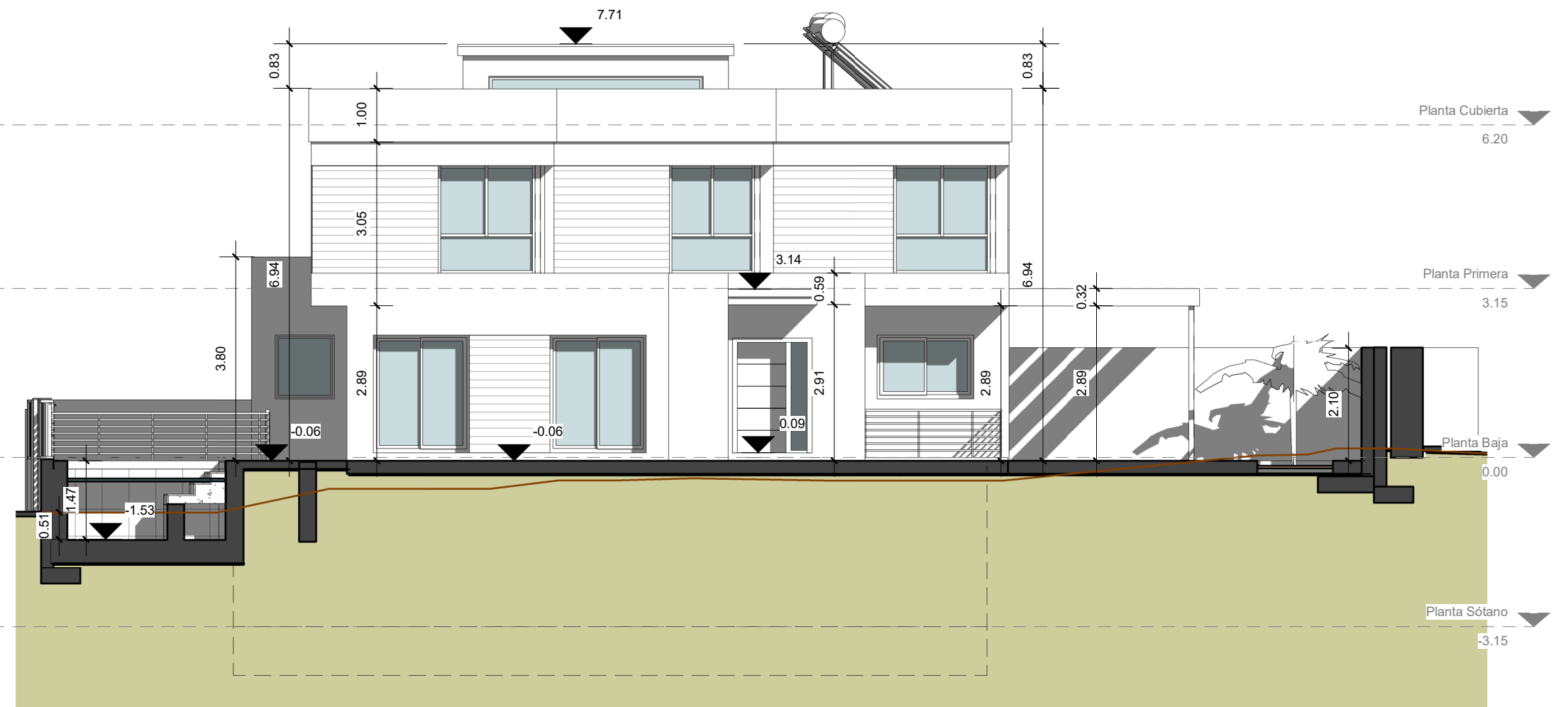

ALZADO OESTE 1/100

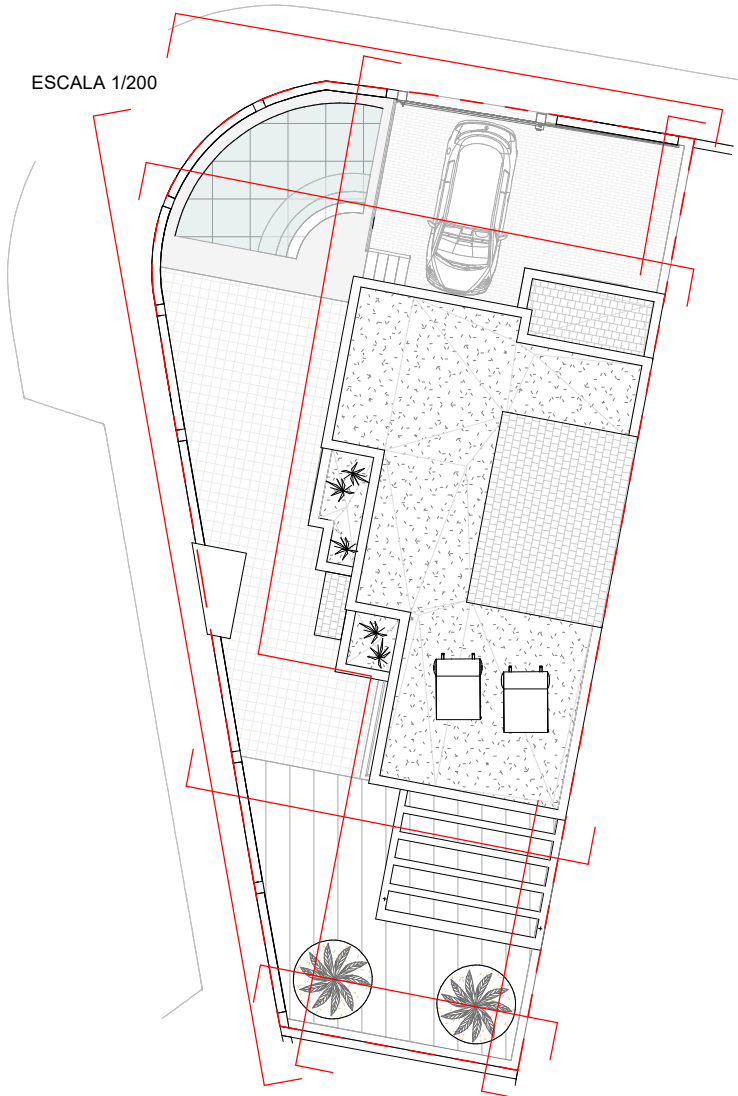

ESCALA 1/200



CERRAMIENTO DE PARCELA NORTE 1/100

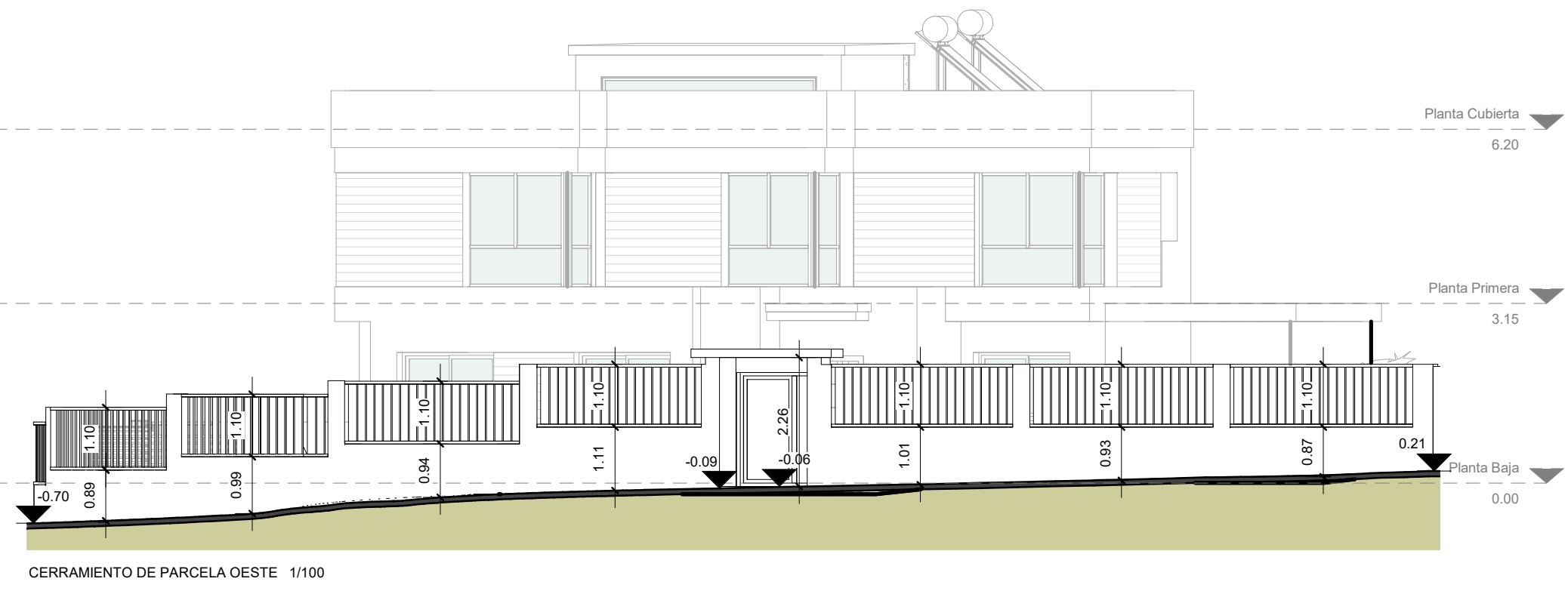

CERRAMIENTO DE PARCELA OESTE 1/100

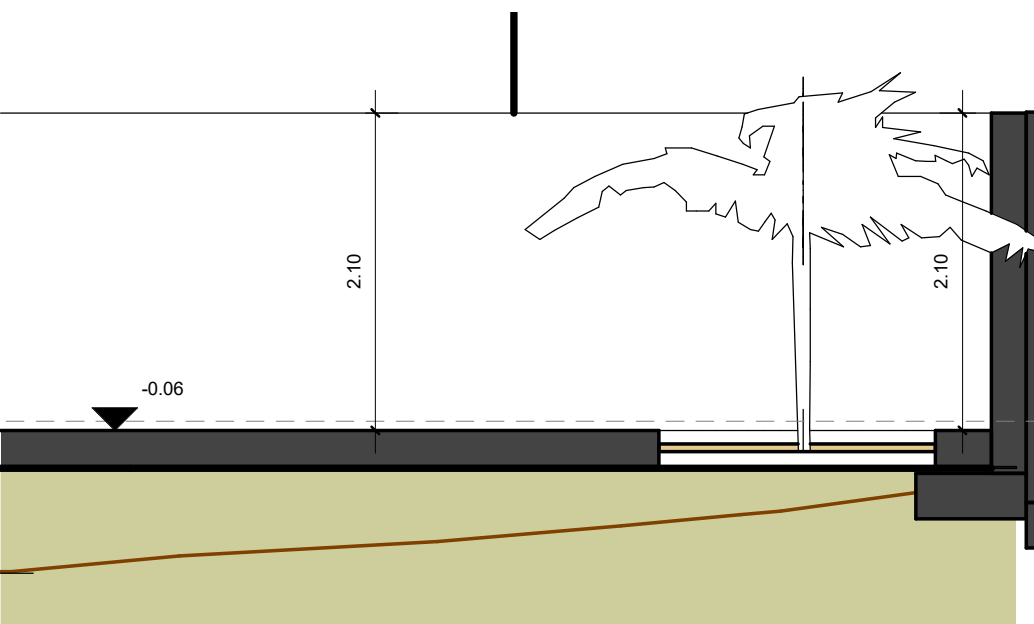
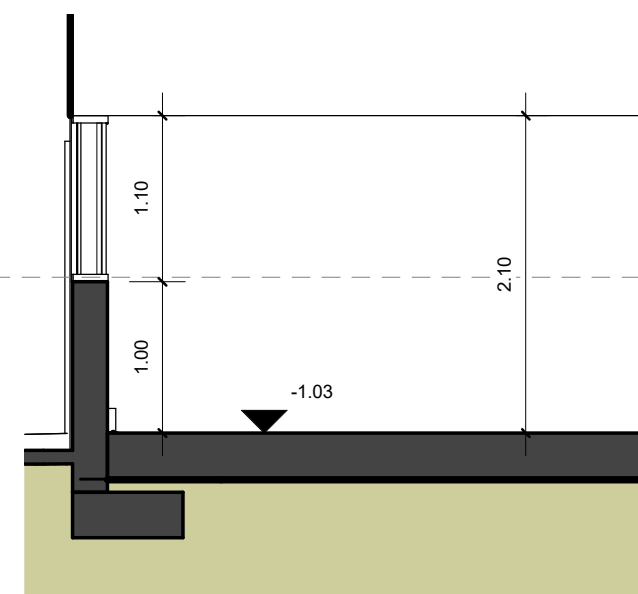



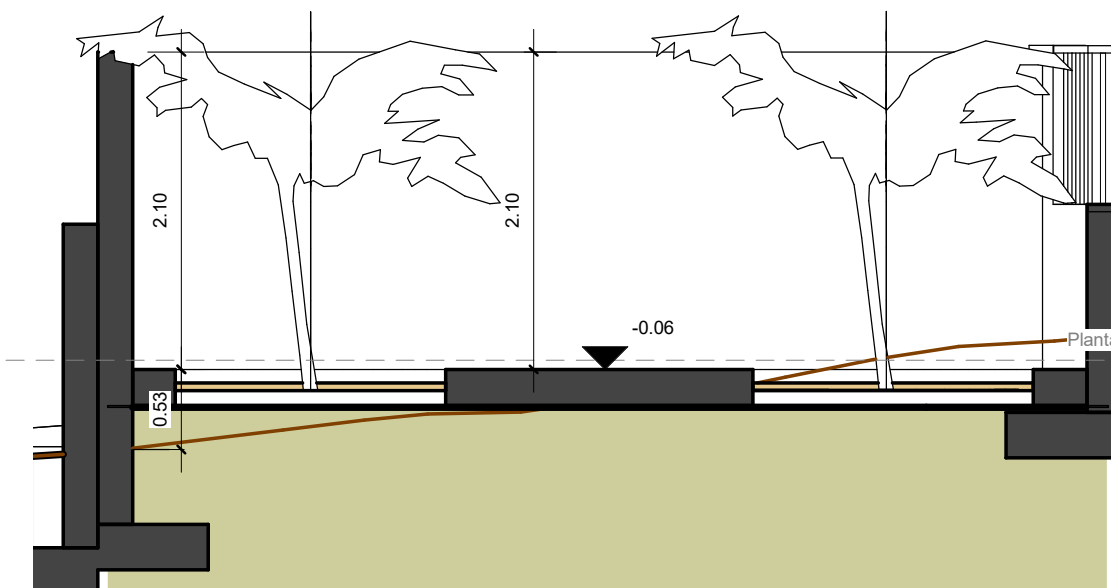

CERRAMIENTO DE PARCELA ESTE 1/50

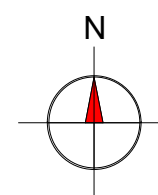

CERRAMIENTO DE PARCELA SUR 1/50



 Almendros, Local 3 Alhaurín de la Torre 29130 Málaga TLFN-FAX 952 96 00 04		PLANO Nº B.13
		OCTUBRE 2022
PROYECTO BÁSICO DE VIVIENDA UNIFAMILIAR EN SITUACIÓN DE PAREADA CON SÓTANO TRASTERO TN UR-TA-01 (TARALPE I) 7(B) Suelo, Nº 9B. 29130 Alhaurín de la Torre (Málaga)		ESCALA Como se indica <small>ESCALA COTAS EN M</small>
Alzados. Cerramientos de parcela		PROMOTOR IMPORT&EXPORT MEROSAL, S.L. CIF B93649606 DIRECCIÓN C/Astro nº21, 29620. Puerto de la Torre (Málaga) ARQUITECTOS ARQUISURLAURO S.L.P. Rafael Bernal García, Francisco José Mariscal Batanero, Bella Valiente Real
ARQUITECTOS:  Rafael Bernal García Nº col. COAM: 830		 Fco. José Mariscal Batanero Nº col. COAM: 948
 Bella Valiente Real Nº col. COAM: 1.125		<small>Este documento es propiedad intelectual de los firmantes, se prohíbe la reproducción total o parcial sin la autorización expresa de los mismos. Este documento no es válido para trámites administrativos sin el correspondiente visado colegial.</small>



SECCIÓN TRASVERSAL ESCALA 1/100

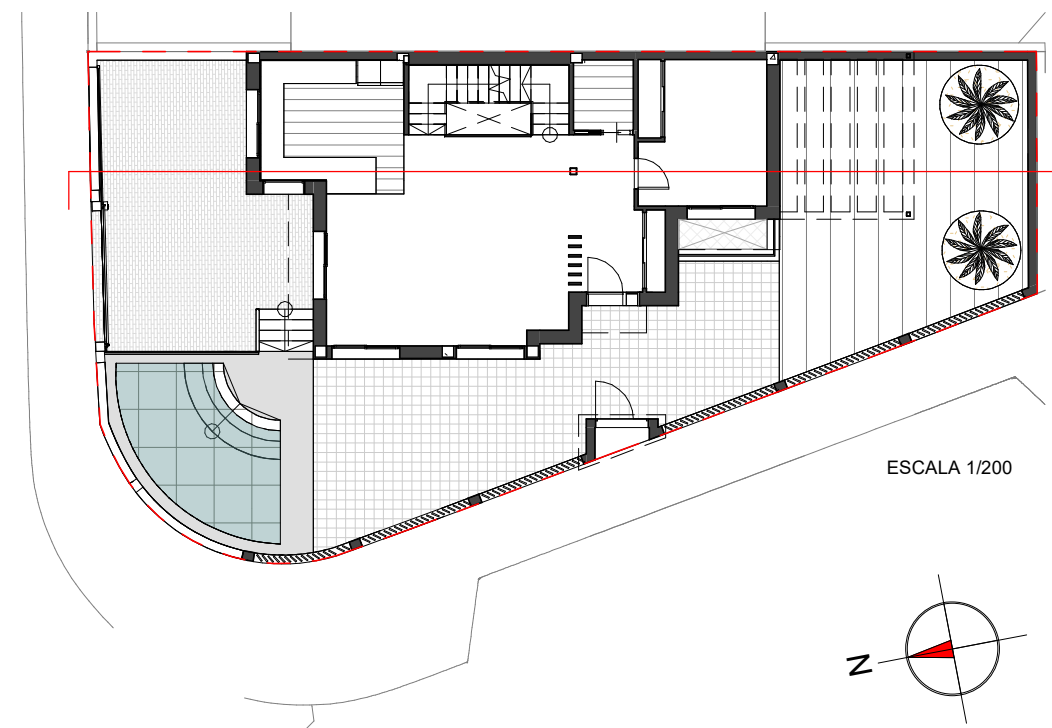

ESCALA 1/200

 <p>Almendros, Local 3 Alhaurín de la Torre 29130 Málaga TLFN-FAX 952 96 00 04</p>	
<p>PROYECTO BÁSICO DE VIVIENDA UNIFAMILIAR EN SITUACIÓN DE PAREADA CON SÓTANO TRASTERO</p> <p>TN UR-TA-01 (TARALPE I) 7(B) Suelo, Nº 9B. 29130 Alhaurín de la Torre (Málaga)</p>	<p>PLANO Nº</p> <p>B.14</p>
<p>Sección longitudinal</p>	<p>OCTUBRE 2022</p>
<p>PROMOTOR</p> <p>IMPORT&EXPORT MEROSAL, S.L.</p> <p>CIF</p> <p>B93649606</p> <p>DIRECCIÓN</p> <p>C/Astro nº21, 29620. Puerto de la Torre (Málaga)</p>	<p>ESCALA</p> <p>Como se indica</p>
<p>ARQUITECTOS</p> <p>ARQUISUILAURO S.L.P. B 92903240</p> <p>Rafael Bernal García Nº col. COAM: 830</p> <p>Fco. José Mariscal Batanero Nº col. COAM: 948</p> <p>Bella Valiente Real Nº col. COAM: 1.125</p>	<p>ESCALA</p> <p>COTAS EN M</p>



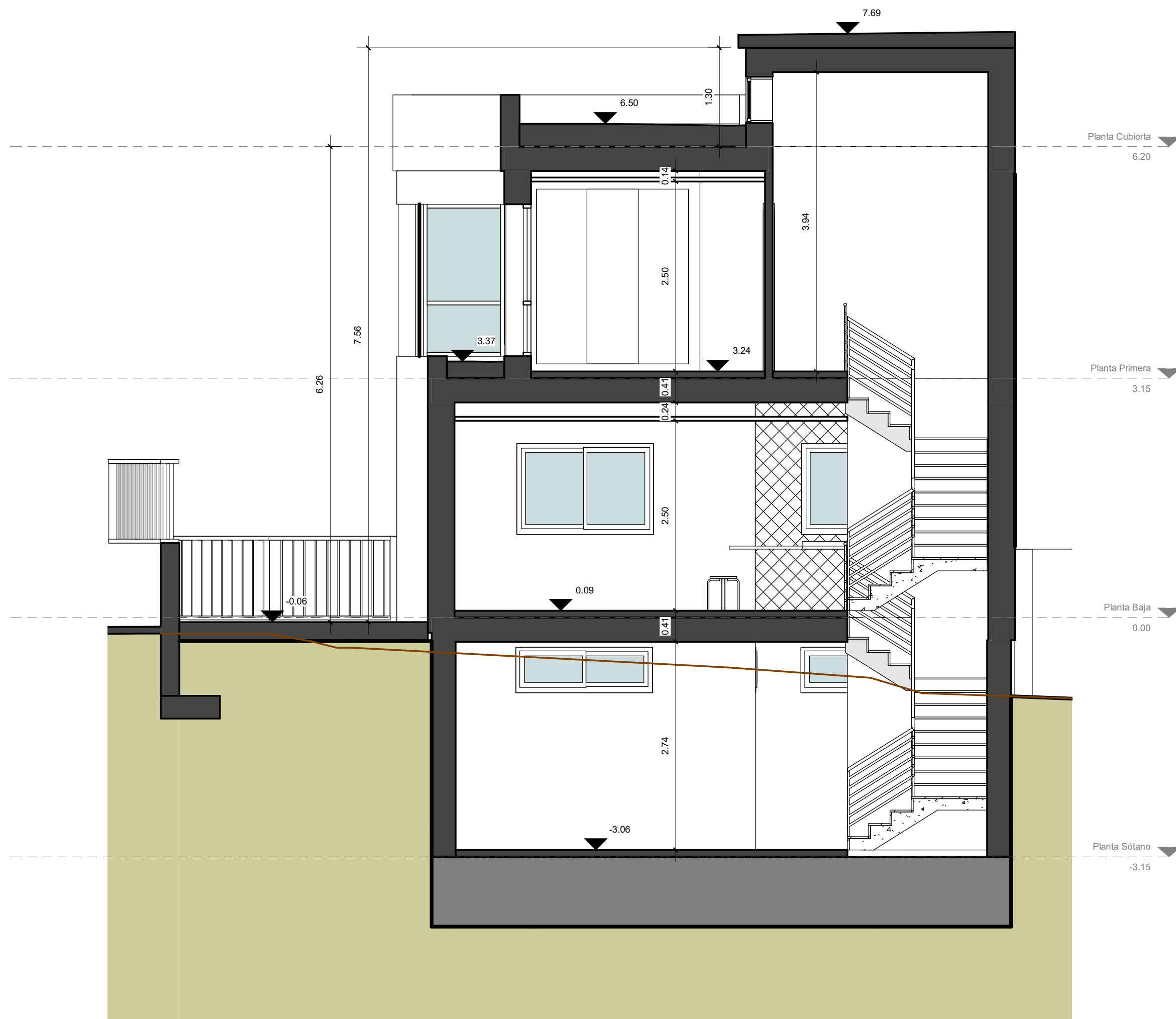

Este documento es propiedad intelectual de los firmantes, se prohíbe la reproducción total o parcial sin la autorización expresa de los mismos. Este documento no es válido para trámites administrativos sin el correspondiente visado colegial.

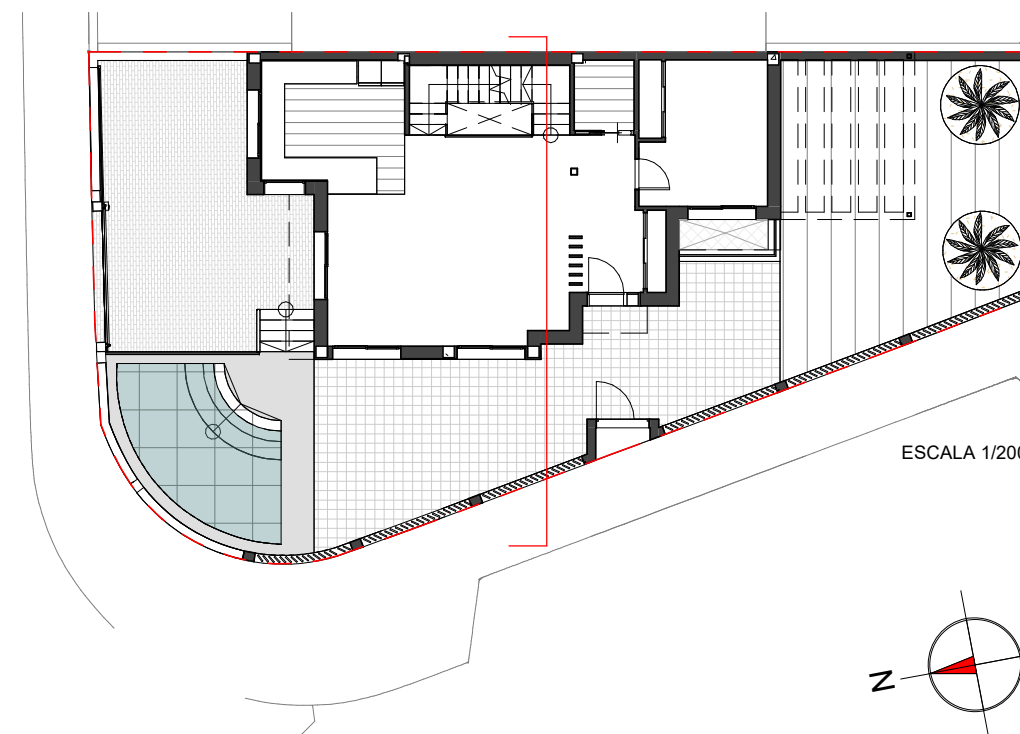

SECCIÓN TRANSVERSAL ESCALA 1/50



ESCALA 1/200

 Almendros, Local 3 Alhaurín de la Torre 29130 Málaga TLFN-FAX 952 96 00 04	
PROYECTO BÁSICO DE VIVIENDA UNIFAMILIAR EN SITUACIÓN DE PAREADA CON SÓTANO TRASTERO TN UR-TA-01 (TARALPE I) 7(B) Suelo, Nº 9B. 29130 Alhaurín de la Torre (Málaga)	PLANO Nº B.15
Sección transversal	OCTUBRE 2022
PROMOTOR IMPORT&EXPORT MEROSAL, S.L. CIF B93649606 DIRECCIÓN C/Astro nº21, 29620. Puerto de la Torre (Málaga)	
ARQUITECTOS ARQUISURLAURO S.L.P. Rafael Bernal García, Francisco José Mariscal Batanero, Bella Valiente Real	
ESCALA Como se indica ESCALA COTAS EN M	
ARQUITECTOS: <div style="display: flex; justify-content: space-between;"> <div style="text-align: center;">  Rafael Bernal García Nº col. COAM: 830 </div> <div style="text-align: center;">  Fco. José Mariscal Batanero Nº col. COAM: 948 </div> <div style="text-align: center;">  Bella Valiente Real Nº col. COAM: 1.125 </div> </div> <p style="font-size: 8px; text-align: center;">Este documento es propiedad intelectual de los firmantes, se prohíbe la reproducción total o parcial sin la autorización expresa de los mismos. Este documento no es válido para trámites administrativos sin el correspondiente visado colegial.</p>	

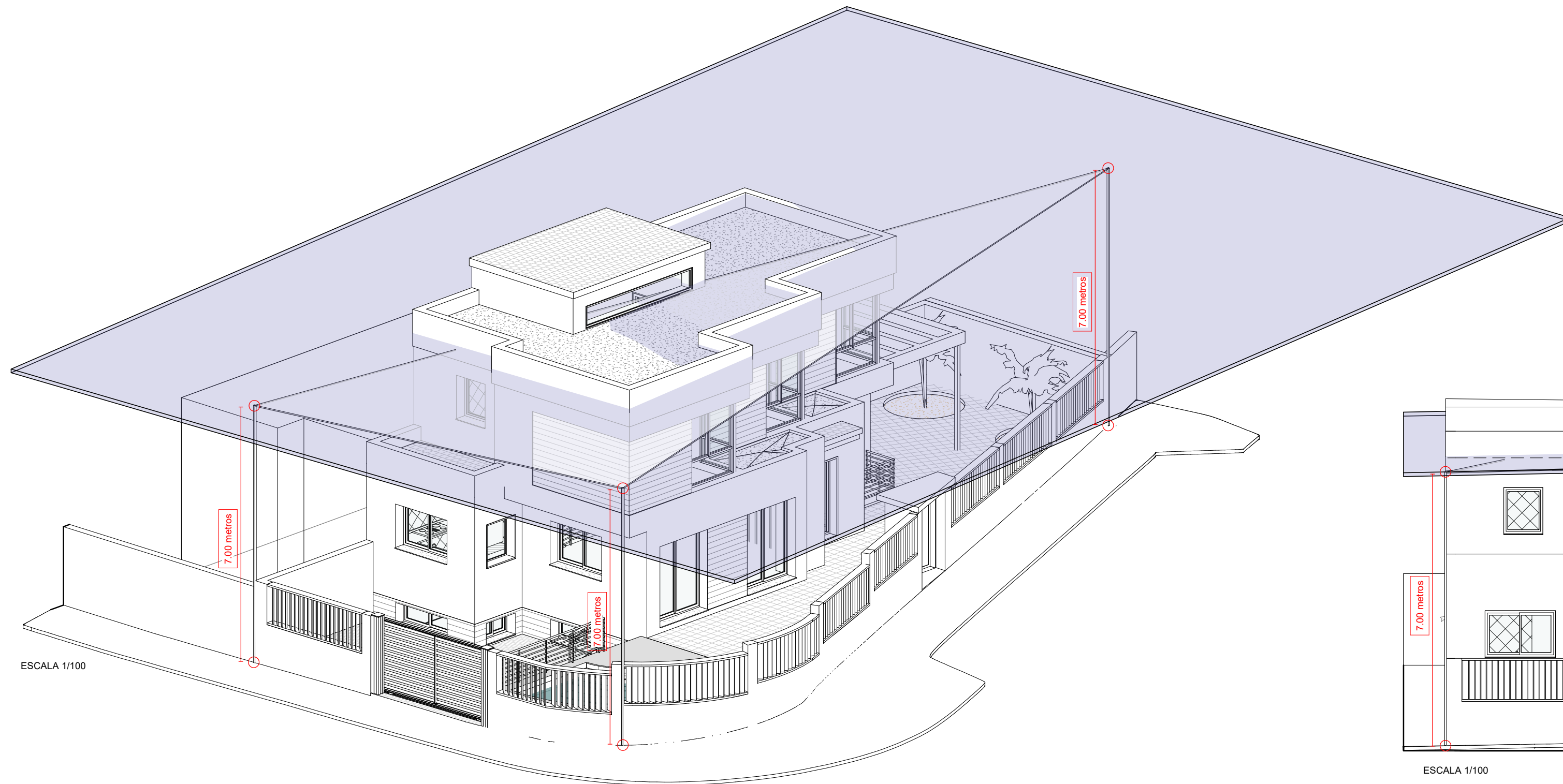

ESCALA 1/100

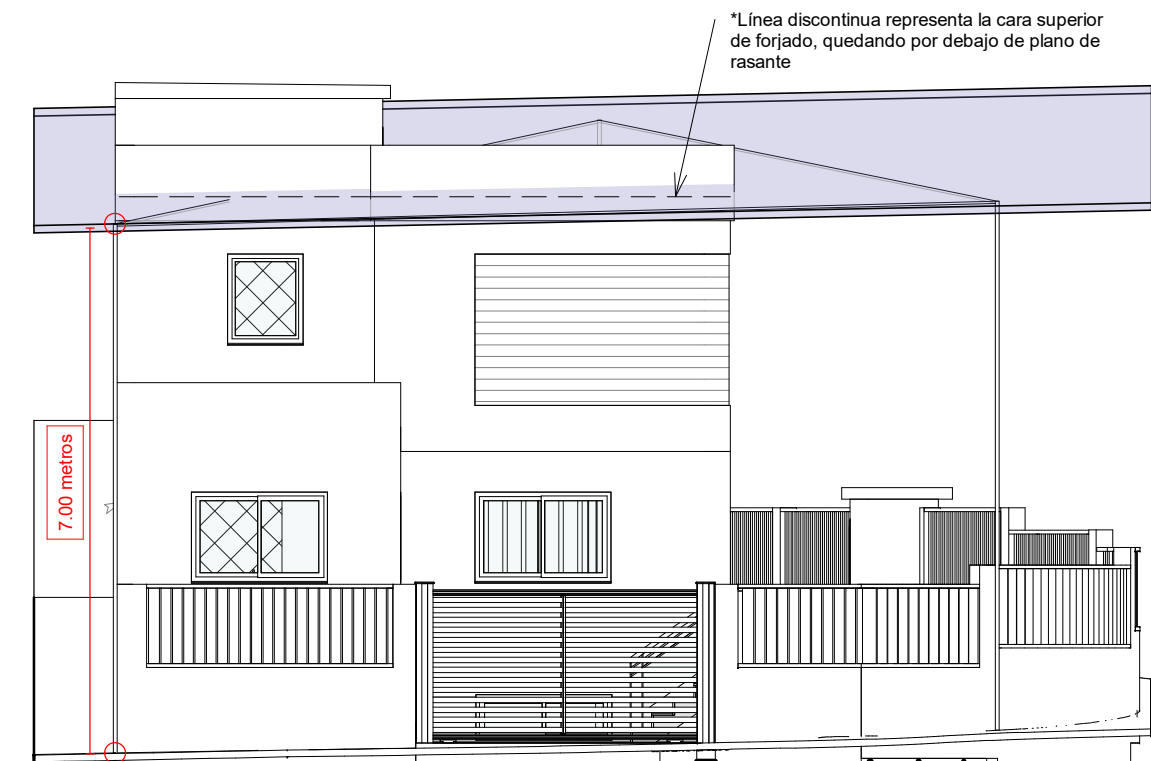

ESCALA 1/100

*Línea discontinua representa la cara superior de forjado, quedando por debajo de plano de rasante

*Conforme al Artículo 99 de la Norma Subsidiaria, las parcela en esquina, definen su plano de rasante como aquel que contiene a los tres puntos que están a 7 metros de altura de los puntos extremos que surge de la intersección del plano vertical que contiene a la alineación de la vía pública con la acera. Se comprueba que por encima de este plano de rasante sólo existe petos de cubierta, cajas de escaleras y elementos de ventilación, quedando toda la estructura bajo dicho plano, estando dentro de lo permitido por la norma.

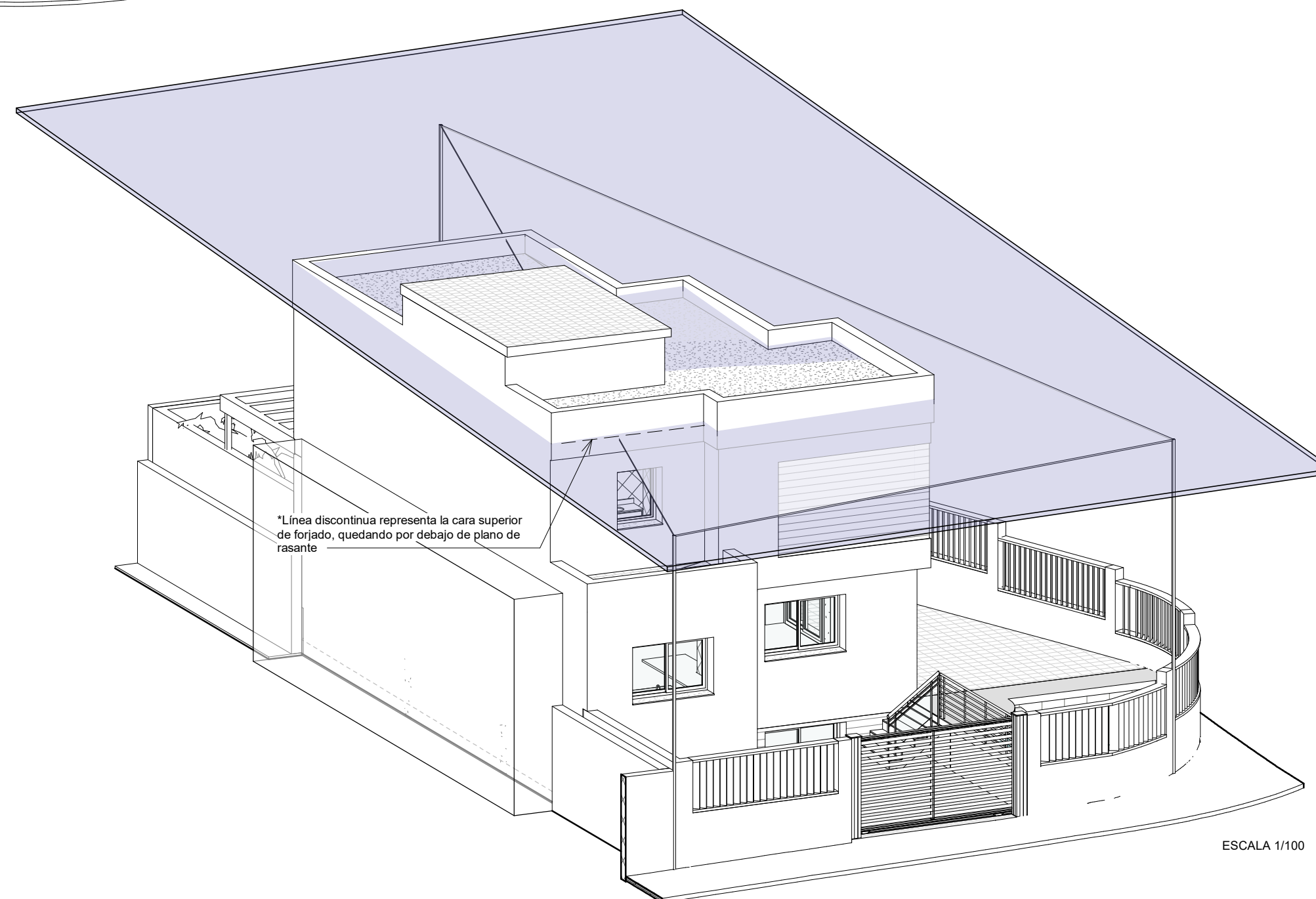

*Línea discontinua representa la cara superior de forjado, quedando por debajo de plano de rasante

ESCALA 1/100



Almendros, Local 3
Alhaurín de la Torre
29130 Málaga
TLFN-FAX 952 96 00 04

PROYECTO BÁSICO DE VIVIENDA UNIFAMILIAR EN SITUACIÓN DE PAREADA CON SÓTANO TRASTERO

PLANO Nº

TN UR-TA-01 (TARALPE I) 7(B) Suelo, Nº 9B. 29130 Alhaurín de la Torre (Málaga)

B.16

Justificación de alturas

OCTUBRE 2022

PROMOTOR
IMPORT&EXPORT MEROSAL, S.L.
CIF

ESCALA

B93649606
DIRECCIÓN
C/Astro nº21, 29620. Puerto de la Torre (Málaga)

ARQUITECTOS ARQUISURLAURO S.L.P.
Rafael Bernal García, Francisco José Mariscal Batanero, Bella Valiente Real

ESCALA
COTAS EN M

ARQUITECTOS: ARQUISURLAURO S.L.P. B.92603240

Rafael Bernal García Nº col. COAM: 830
Fco. José Mariscal Batanero Nº col. COAM: 948
Bella Valiente Real Nº col. COAM: 1.125

Este documento es propiedad intelectual de los firmantes, se prohíbe la reproducción total o parcial sin la autorización expresa de los mismos. Este documento no es válido para trámites administrativos sin el correspondiente visado colegial.